

ПРИЛОЖЕНИЕ № 2
УТВЕРЖДЕНЫ
постановлением администрации
муниципального образования
Кущевский район
от _____ № _____

КАРТЫ-СХЕМЫ
границ прилегающих территорий, на которых не допускается розничная
продажа алкогольной продукции и розничная продажа алкогольной продукции
при оказании услуг общественного питания,
Кущевского сельского поселения

2018 год

Карта-схема границ прилегающих к МАОУ СОШ № 1 им.Н.И.Кондратенко,
на территории которой не допускается розничная продажа алкогольной продукции
(станция Кушевская, ул.Красная, 1)



Условные обозначения

M1:2000

- Расстояние от входа, равное 100 м.
— Граница участка

Карта-схема границ прилегающих к МАОУ СОШ № 4 имени В.В.Самсонкиной,
на территории которой не допускается розничная продажа алкогольной продукции
(станция Куцевская, ул.Ленина, 89)



Условные обозначения

М 1:2000

— Расстояние от входа, равное 100м

— Граница участка

Карта-схема границ прилегающих к МАОУ СОШ № 6 им.С.Т.Куцева,
на территории которой не допускается розничная продажа алкогольной продукции
(станция Куцевская, ул.Куйбышева,48)



Условные обозначения

М 1:2000

- Расстояние от входа, равное 100м
- Граница участка

Карта-схема границ прилегающих к МАОУ СОШ № 16 им. К.И.Недурובה, на территории которой не допускается розничная продажа алкогольной продукции (станция Куцевская, пер.Кавказский, 95)



Условные обозначения

M1:2000

— Расстояние от входа, равное 100 м.

— Граница участка

Карта-схема границ прилегающих к МБОУ ООШ №25,
на территории которой не допускается розничная продажа алкогольной продукции
(х.Большая Лопатина ул.Канеловская 33)



Условные обозначения

М 1:2000

— Расстояние от входа, равное 100м



Вход

Карта-схема границ прилегающих к МБОУ СОШ №30,
на территории которой не допускается розничная продажа алкогольной продукции
(ст. Куцевская Куцевка-2)

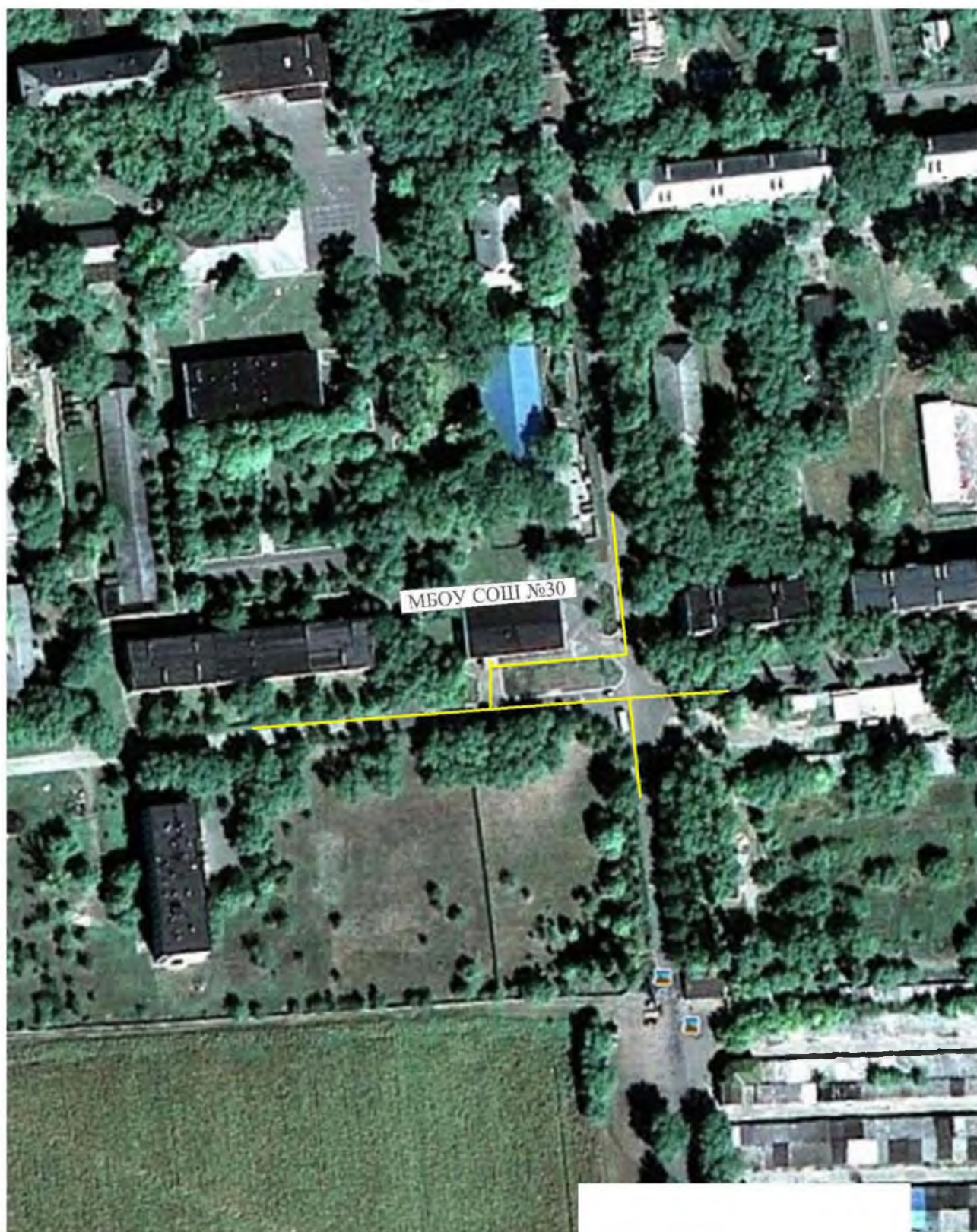

Условные обозначения

М 1:2000

— Расстояние от входа, равное 100м

● Вход

Карта-схема границ прилегающих к ГБОУ КК «Ленинградский технический колледж»,
на территории которого не допускается розничная продажа алкогольной продукции
(станция кушевская, ул.Ленина, 44)

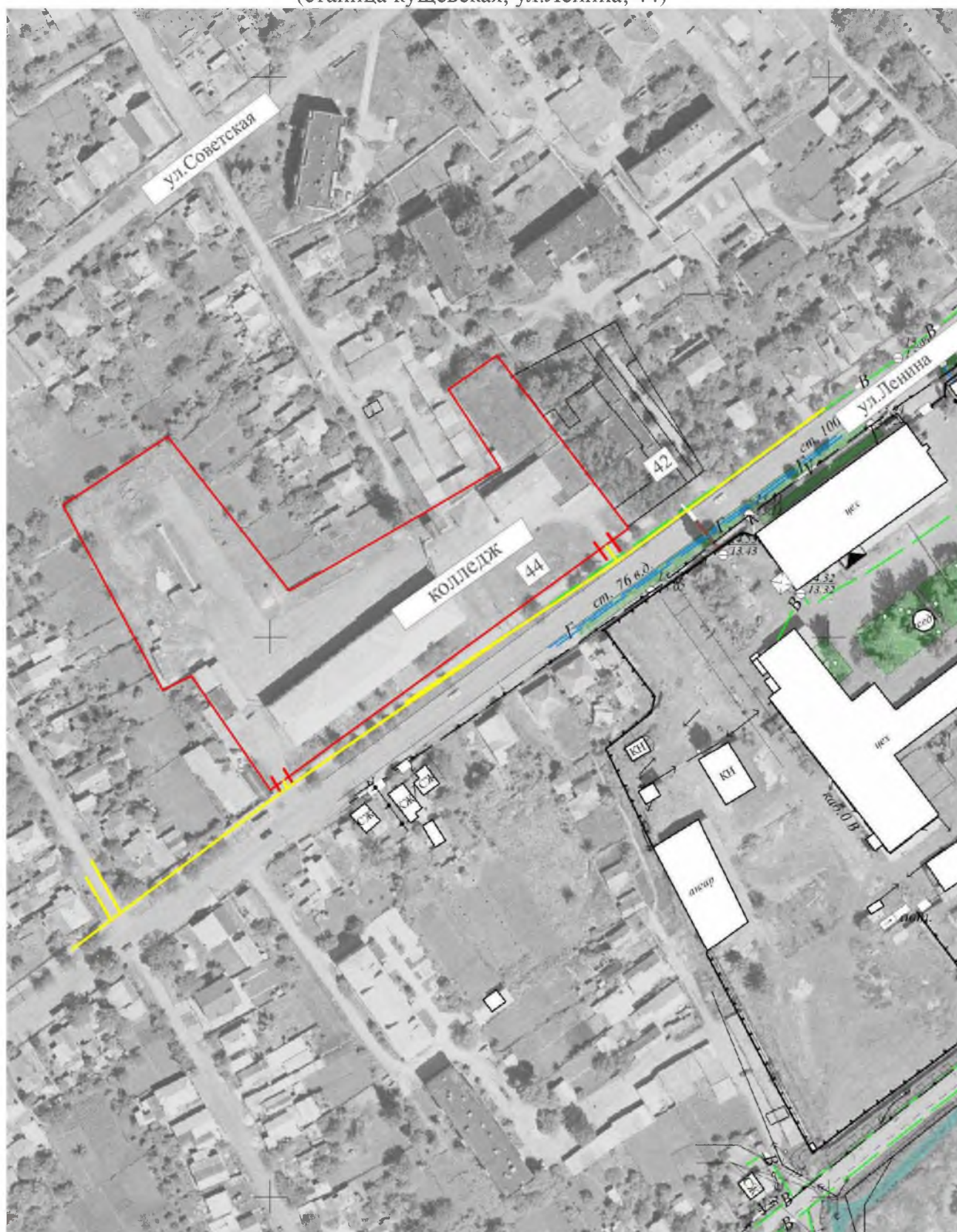

Условные обозначения

М 1:2000

- Расстояние от входа, равное 100м
- Граница участка

Карта-схема границ прилегающих к учебной лаборатории
ГБОУ КК «Ленинградский технический колледж»,
на территории которой не допускается розничная продажа алкогольной продукции
(станция Кушевская, ул.Ленина, 44)

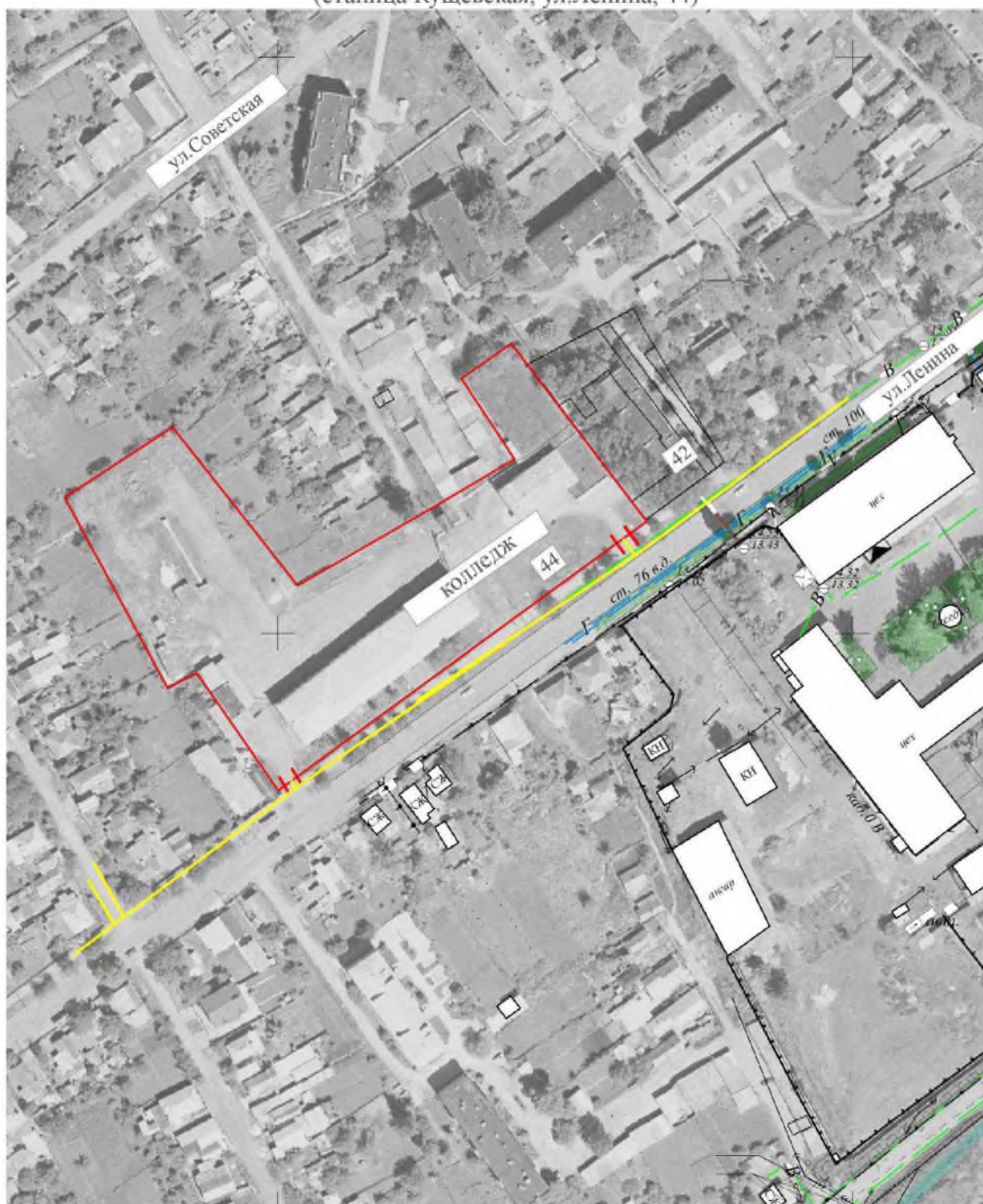

Условные обозначения

М 1:2000

— Расстояние от входа, равное 100м

— Граница участка

Карта-схема границ прилегающих к Северо-Кубанскому гуманитарно-технологическому колледжу, на территории которого не допускается розничная продажа алкогольной продукции.
(станция Куцевская, ул.Краснодарская, 71 А)



Условные обозначения

М1:2000

- Расстояние от входа, равное 100 м.
- Граница участка

Карта-схема границ прилегающих к МБДОУ детскому саду комбинированного вида №1, на территории которого не допускается розничная продажа алкогольной продукции (станция Кушевская пер.Школьный 48)



Условные обозначения

М 1:2000

- Расстояние от входа, равное 100м
- Граница участка

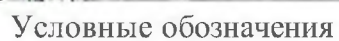

M 1:2000

Граница участка

Карта-схема границ прилегающих к МБДОУ детскому саду комбинированного вида №3
(ранее №2),
на территории которого не допускается розничная продажа алкогольной продукции
(станция Кушевская ул.Кушева 52)

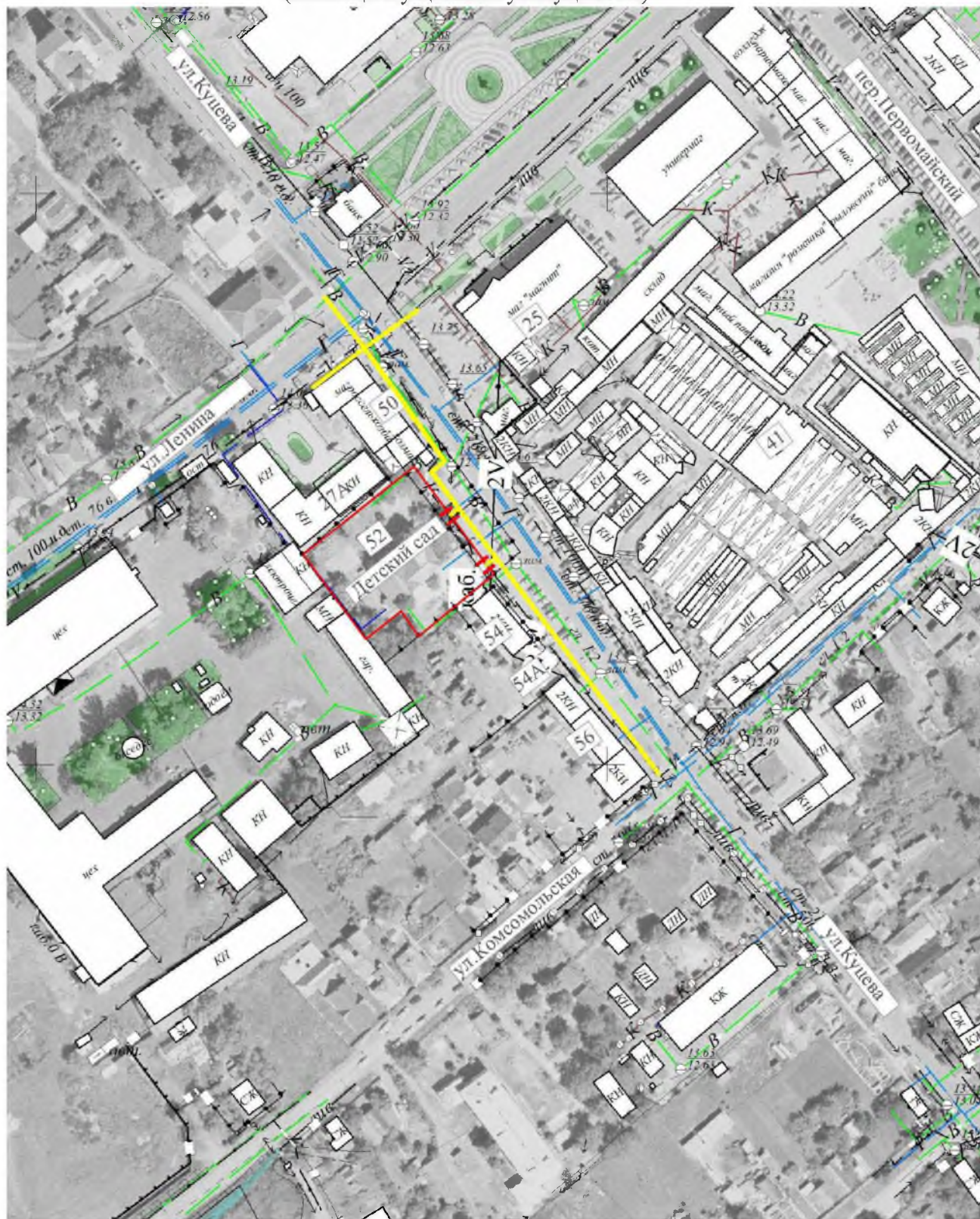

Условные обозначения

М 1:2000

- Расстояние от входа, равное 100м
- Граница участка

Карта-схема границ прилегающих к МБДОУ детскому саду ОВ № 4,
на территории которого не допускается розничная продажа алкогольной продукции
(станция Куцевская, ул.Красная, 34)



Условные обозначения

М1:2000

- Расстояние от входа, равное 100 м
- Граница участка

Карта-схема границ прилегающих к МАДОУ детскому саду № 5,
на территории которого не допускается розничная продажа алкогольной продукции
(станция Куцевская, ул.Советская, 35)



Условные обозначения

M1:2000

- Расстояние от входа, равное 100 м
- Граница участка

Карта-схема границ прилегающих к МБДОУ детскому саду общеразвивающего вида №6, на территории которого не допускается розничная продажа алкогольной продукции (станция Куцевская ул.Комсомольская 45)



Условные обозначения

М 1:2000

- Расстояние от входа, равное 100м
- Граница участка

Карта-схема границ прилегающих к муниципальному автономному дошкольному образовательному учреждению Центру развития ребенка - детскому саду №7, на территории которого не допускается розничная продажа алкогольной продукции (станция Куцевская пер.Ростовский 24)

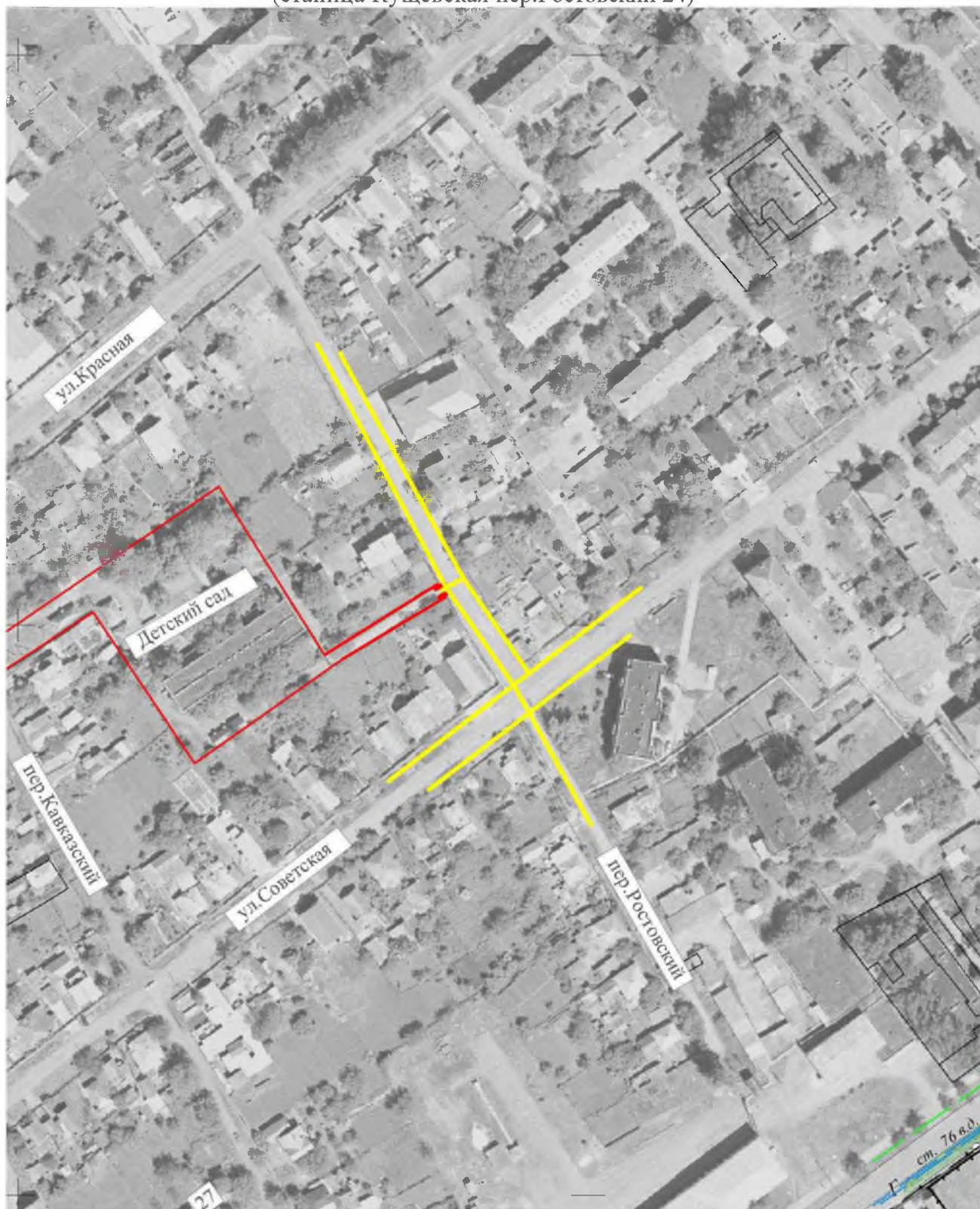

Условные обозначения

М 1:2000

- Расстояние от входа, равное 100м
- Граница участка

Карта-схема границ прилегающих к МБДОУ д/с № 17,
на территории которого не допускается розничная продажа алкогольной продукции
(с.Новоивановское, ул.Парковая, 9)



Условные обозначения

М б/м

- Расстояние от входа, равное 100 м
- Граница участка

Карта-схема границ прилегающих к МБДОУ д/с № 19,
на территории которого не допускается розничная продажа алкогольной продукции
(с.Степное, ул.Школьная, 2/1)



Условные обозначения

М б/м

- Расстояние от входа, равное 100 м
- = Граница участка

Карта-схема границ прилегающих к МБДОУ детскому саду №21,
на территории которого не допускается розничная продажа алкогольной продукции
(х.Большая Лопатина ул.Больше-Лопатинская,28)



Условные обозначения

М 1:2000

— Расстояние от входа, равное 100м

— Граница участка

Карта-схема границ прилегающих к МБДОУ д/с №24,
на территории которого не допускается розничная продажа алкогольной продукции
(мкр.Куцевская-2, ДОС № 7)



Условные обозначения

M1:2000

- Расстояние от входа, равное 100 м
- Граница участка

Карта-схема границ прилегающих к Дому детского творчества на территории которого не допускается розничная продажа алкогольной продукции
(станция Кушевская ул.Ленина, 14)



Условные обозначения

М 1:2000

- Расстояние от входа, равное 100м
- Вход

Карта-схема границ прилегающих к дому творчества,
на территории которого не допускается розничная продажа алкогольной продукции
(станция Кушевская, ул. Трудовая, 81)



Условные обозначения

М1:2000

— Расстояние от входа, равное 100 м.

— Граница участка

Карта-схема границ прилегающих к детской школе искусств,
на территории которого не допускается розничная продажа алкогольной продукции
(станция Куцевская, ул.Красная, 37)



Условные обозначения

М1:2000

- Расстояние от входа, равное 100 м
- Граница участка

Карта-схема границ прилегающих к МБДОУ д/с №1 (семейная группа),
на территории которого не допускается розничная продажа алкогольной продукции
(станция Куцевская, ул.Калинина, 141)



Условные обозначения

M1:2000

- Расстояние от входа, равное 100 м
- Граница участка

Карта-схема границ прилегающих к МБДОУ д/с №4 (семейная группа),
на территории которого не допускается розничная продажа алкогольной продукции
(станция Кушевская, ул.Д.Бедного, 144)

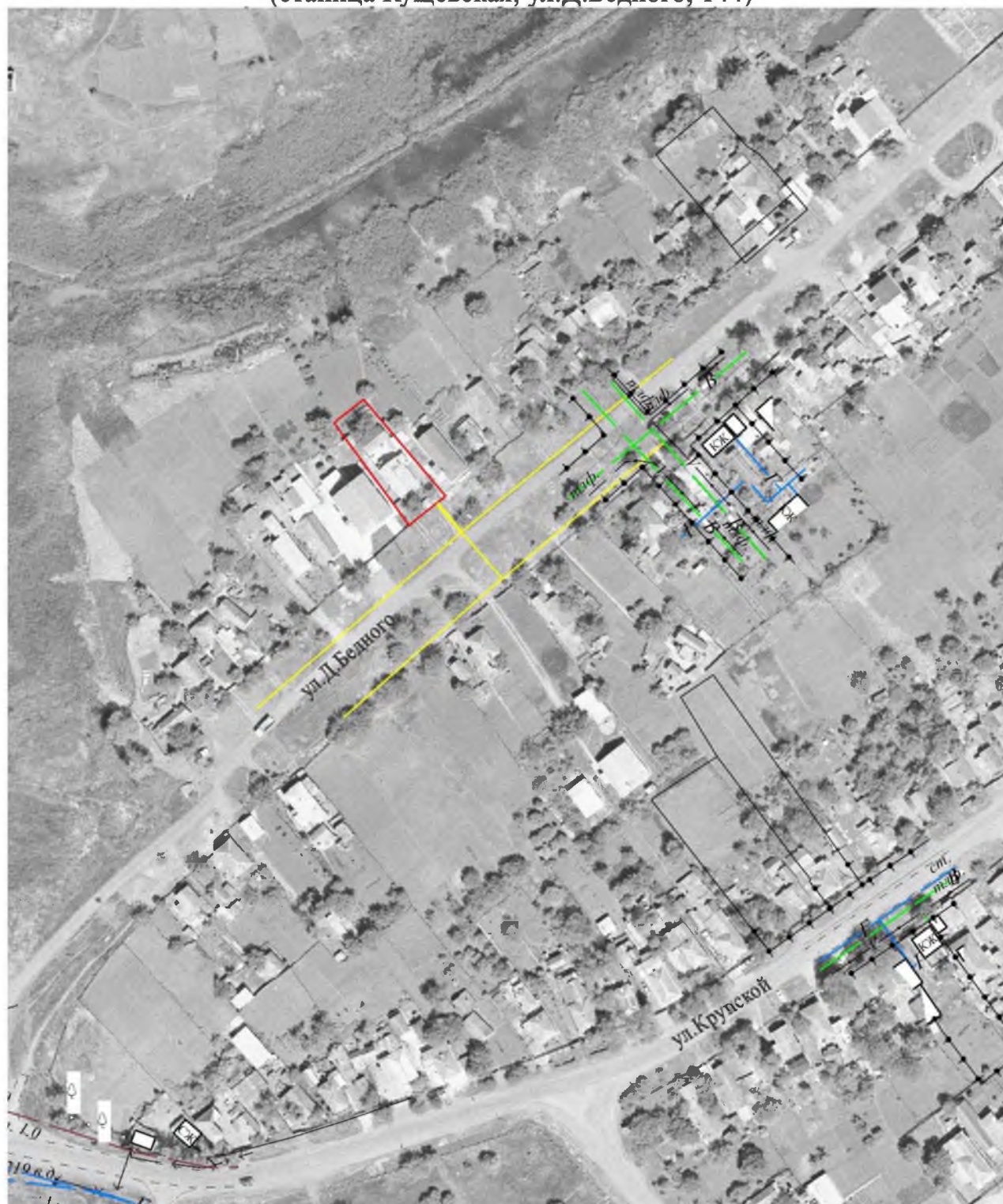

Условные обозначения

М1:2000

- Расстояние от входа, равное 100 м
- Граница участка

Карта-схема границ прилегающих к МБДОУ д/с №4 (семейная группа),
на территории которого не допускается розничная продажа алкогольной продукции
(станция Куцевская, пер. Куцева, 6)



Условные обозначения

М1:2000

- Расстояние от входа, равное 100 м
- Граница участка

Карта-схема границ прилегающих к МАДОУ д/с № 5 (семейная группа),
на территории которого не допускается розничная продажа алкогольной продукции
(станция Куцевская, ул.Д.Бедного, 40)



Условные обозначения

М1:2000

- Расстояние от входа, равное 100 м
- Граница участка

Карта-схема границ прилегающих к МАДОУ д/с №5 (семейная группа),
на территории которого не допускается розничная продажа алкогольной продукции
(станция Куцевская, ул.Московская, 127)



Условные обозначения

М1:2000

- Расстояние от входа, равное 100 м
- Граница участка

Карта-схема границ прилегающих к семейной группе детского сада №6,
на территории которого не допускается розничная продажа алкогольной продукции
(станция Кушевская ул.Речная 38)



Условные обозначения

М 1:2000

— Расстояние от входа, равное 100м

— Граница участка

Карта-схема границ прилегающих к семейной группе детского сада №7,
на территории которого не допускается розничная продажа алкогольной продукции
(станция Куцевская ул.Д.Бедного 51)



Условные обозначения

М 1:2000

— Расстояние от входа, равное 100м

— Граница участка

Карта-схема границ прилегающих к ГБПОУ «Кушевский медицинский колледж»,
на территории которого не допускается розничная продажа алкогольной продукции
(станция Кушевская, ул. Ленинградская, 78)



Условные обозначения

M1:2000

- Расстояние от входа, равное 100 м
- Граница участка

Карта-схема границ прилегающих к ФАП МБУЗ «Кущевская ЦРБ»,
на территории которого не допускается розничная продажа алкогольной продукции
(п.Садовый, ул.Мира, 46/2)



Условные обозначения

M1:2000

- Расстояние от входа, равное 100 м
- Вход

Карта-схема границ прилегающих к ФАП МБУЗ «Кущевская ЦРБ»,
на территории которой не допускается розничная продажа алкогольной продукции
(с.Степное, ул.Светлая, 6 а)

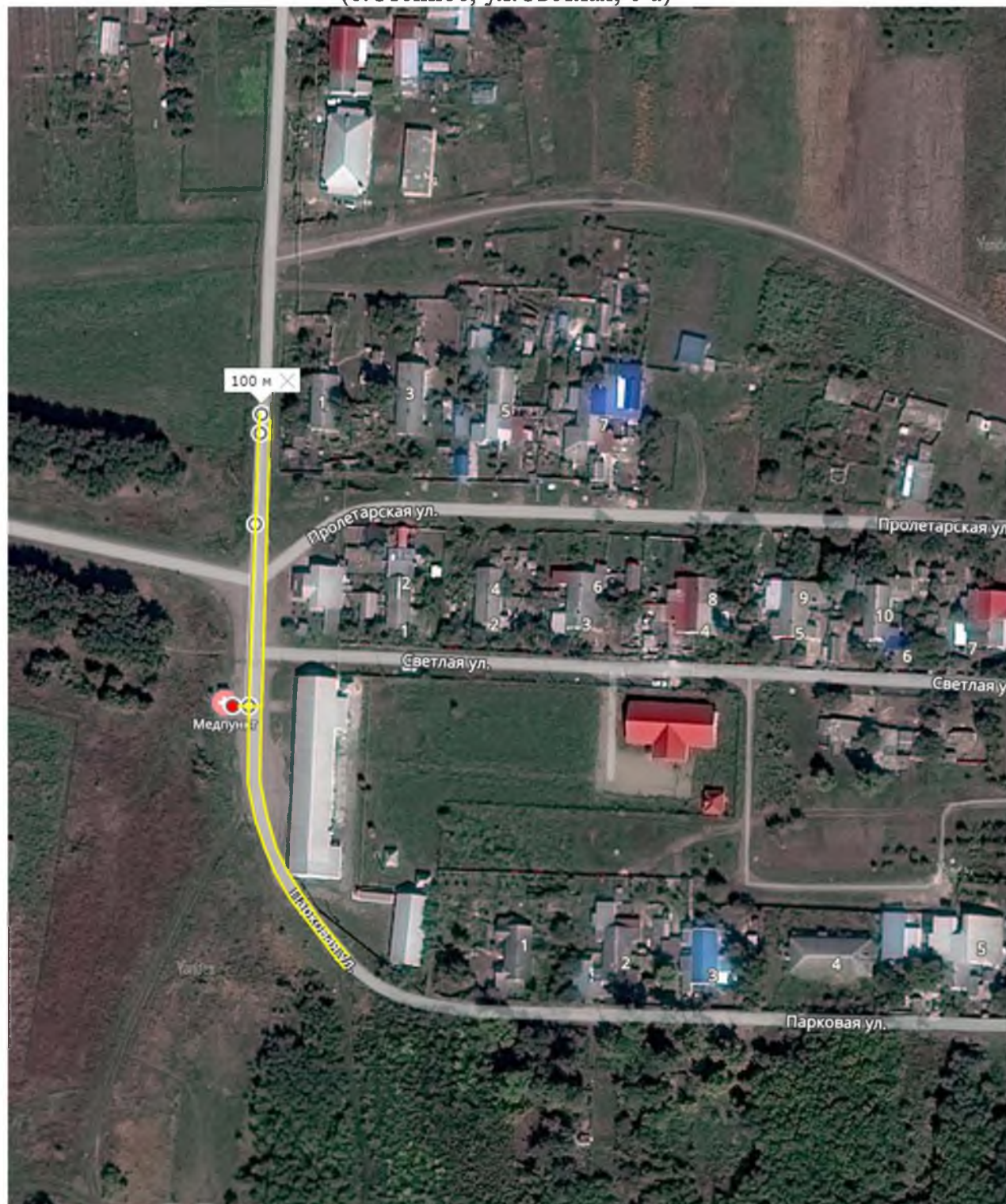

Условные обозначения

М б/м

- Расстояние от входа, равное 100 м
- Вход

Карта-схема границ прилегающих к ФАП МБУЗ «Кущевская ЦРБ»,
на территории которого не допускается розничная продажа алкогольной продукции
(станция Кущевская, ул.Ейская, 69)



Условные обозначения

М1:2000

- Расстояние от входа, равное 100 м
- Вход

Карта-схема границ прилегающих к ФАП МБУЗ "Куцевской ЦРБ",
на территории которого не допускается розничная продажа алкогольной продукции
(х.Большая Лопатина ул.Большелопатинская, 88 а)



Условные обозначения

М 1:2000

- Расстояние от входа, равное 100м
- Вход

Карта-схема границ прилегающих к ФАП МБУЗ «Кущевская ЦРБ»,
на территории которой не допускается розничная продажа алкогольной продукции
(с.Новоивановское, ул.Светлая, 6, пом.5)

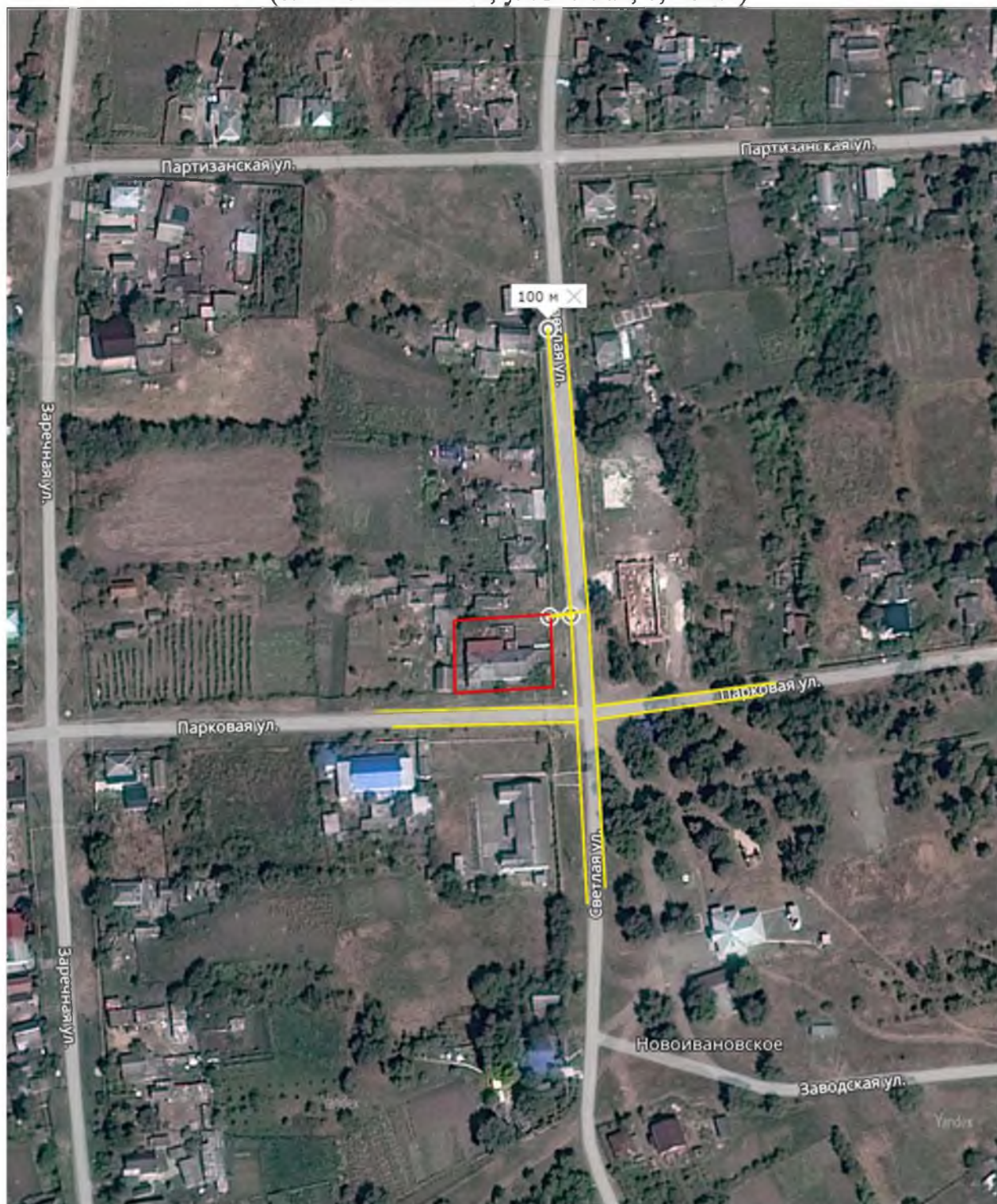

Условные обозначения

М 6/м

- Расстояние от входа, равное 100 м
- Границы участка

Карта-схема границ прилегающих к ФАП МБУЗ "Кущевской ЦРБ",
на территории которого не допускается розничная продажа алкогольной продукции
(п. Мирный ул. Мира 4 помещение 3)



Условные обозначения

М 1:2000

— Расстояние от входа, равное 100м

● Вход

Карта-схема границ прилегающих к ФАП МБУЗ «Кущевская ЦРБ»,
на территории которого не допускается розничная продажа алкогольной продукции
(п.Северный, ул.Школьная, 1 Е)



Условные обозначения

М1:2000

- Расстояние от входа, равное 100 м
- Вход

Карта-схема границ прилегающих к ФАП МБУЗ «Кущевская ЦРБ»,
на территории которого не допускается розничная продажа алкогольной продукции
(мкр.Кущевка-2, ДОС 1)



Условные обозначения

М1:2000

- Расстояние от входа, равное 100 м
- Вход

Карта-схема границ прилегающих к МБУЗ «Кущевская ЦРБ»,
на территории которой не допускается розничная продажа алкогольной продукции
(станция Кущевская, ул.Ленина, 2)

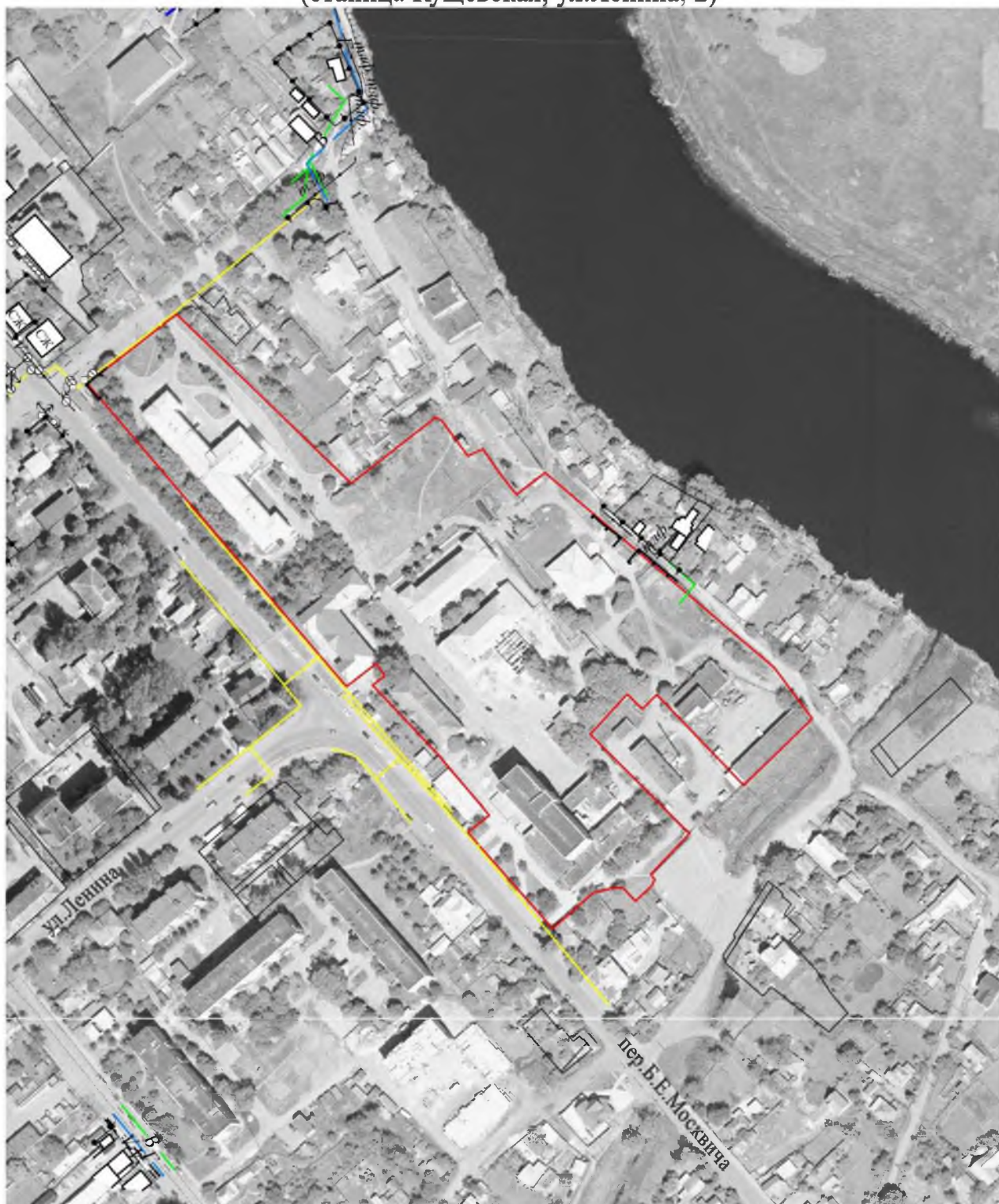

Условные обозначения

M1:3000

- Расстояние от входа, равное 100 м
- Граница участка

Карта-схема границ прилегающих к государственному бюджетному учреждению здравоохранения Ейскому кожно-венерологическому диспансеру на территории которого не допускается розничная продажа алкогольной продукции (станция Куцевская ул.Краснопартизанская 1)

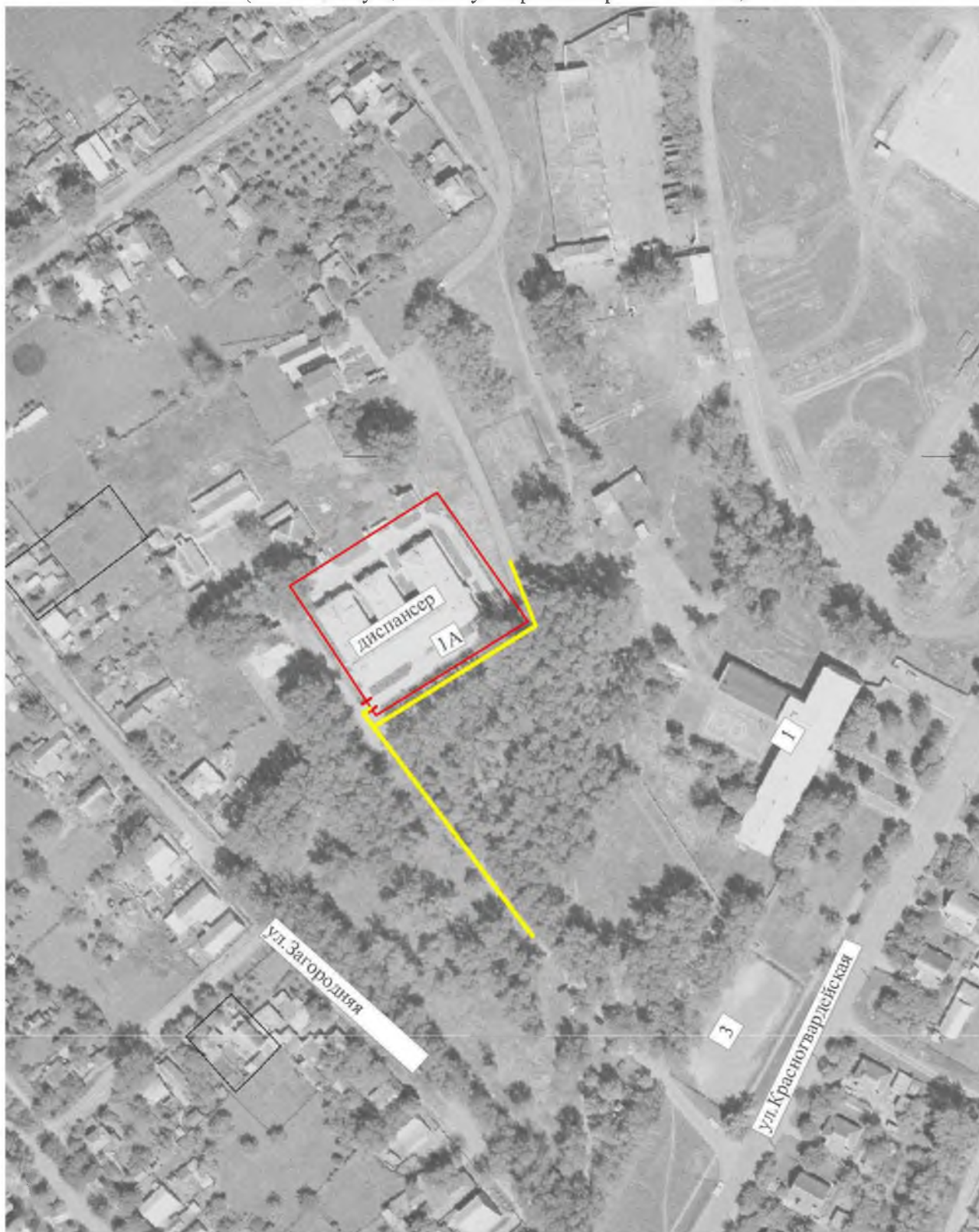

Условные обозначения

М 1:2000

- Расстояние от входа, равное 100м
- Граница участка

Карта-схема границ прилегающих к муниципальному автономному учреждению
"Кушевская стоматологическая поликлиника",
на территории которой не допускается розничная продажа алкогольной продукции
(станция Кушевская ул.Ленина 10)

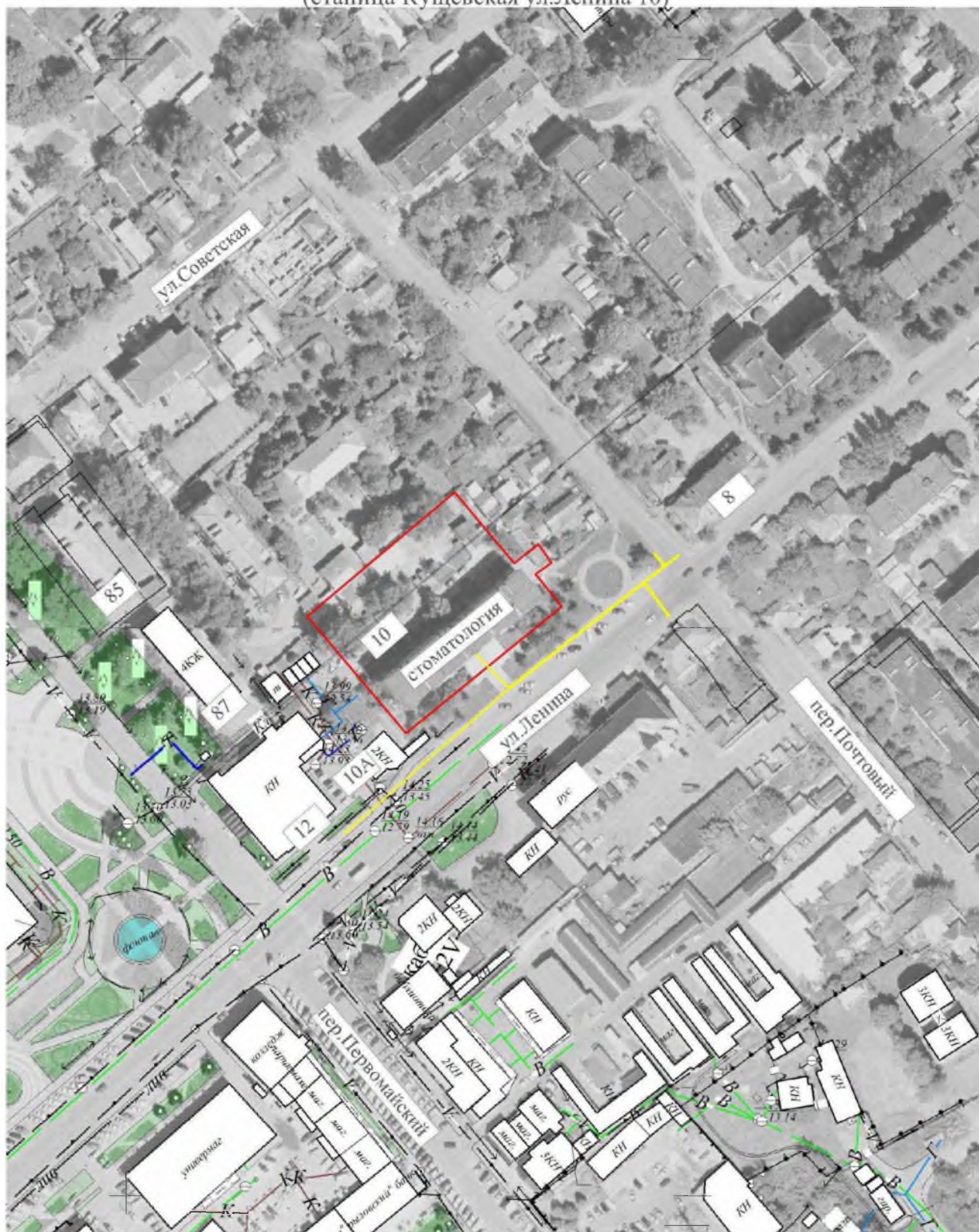

Условные обозначения

М 1:2000

— Расстояние от входа, равное 100м

— Граница участка

Карта-схема границ прилегающих к стоматологической поликлинике,
ИП Мукумов Виктор Каримович,
на территории которой не допускается розничная продажа алкогольной продукции
(станция Кушевская ул.Ленина 2)



Условные обозначения

М 1:2000

- Расстояние от входа, равное 100м
- Граница участка

Карта-схема границ прилегающих к частной стоматологии ИП Рожкова С.Ф.,
на территории которой не допускается розничная продажа алкогольной продукции
(станция Куцевская ул.Краснодарская 70)



Условные обозначения

М 1:2000

— Расстояние от входа, равное 100м

— Граница участка

Карта-схема границ прилегающих к частной стоматологии
ИП Мурадян Мосес Александрович,
на территории которой не допускается розничная продажа алкогольной продукции
(станция Куцевская ул. Кирова 94)



Условные обозначения

М 1:2000

— Расстояние от входа, равное 100м

— Граница участка

Карта-схема границ прилегающих к частной стоматологии ИП Г.А. Курочка, на территории которого не допускается розничная продажа алкогольной продукции (станция Куцевская, ул.Д.Бедного, 77)



Условные обозначения

М1:2000

- Расстояние от входа, равное 100 м
- Граница участка

Карта-схема границ прилегающих к частной стоматологии
ИП Ю.Е. Савченко, ИП Е.Ю.Никитина, ИП Н.Г.Бехтерева,
на территории которого не допускается розничная продажа алкогольной продукции
(станция Куцевская, пер.Куцева, 60)



Условные обозначения

M1:2000

- Расстояние от входа, равное 100 м
- Вход

Карта-схема границ прилегающих к зданию врача частной практики ИП О.Н.Лозовая, на территории которого не допускается розничная продажа алкогольной продукции (станция Кушевская, ул.Янтарная, 45)



Условные обозначения

M1:2000

- Расстояние от входа, равное 100 м
- Граница участка

Карта-схема границ прилегающих к медицинскому центру ООО «Здоровье»,
на территории которого не допускается розничная продажа алкогольной продукции
(станция Кушевская, пер. Почтовый, 89 а)



Условные обозначения

M1:2000

- Расстояние от входа, равное 100 м
- Граница участка

Карта-схема границ прилегающих к медицинскому центру ООО «Панацея», на территории которого не допускается розничная продажа алкогольной продукции (станция Кушевская, ул.Трудовая, 11 а)

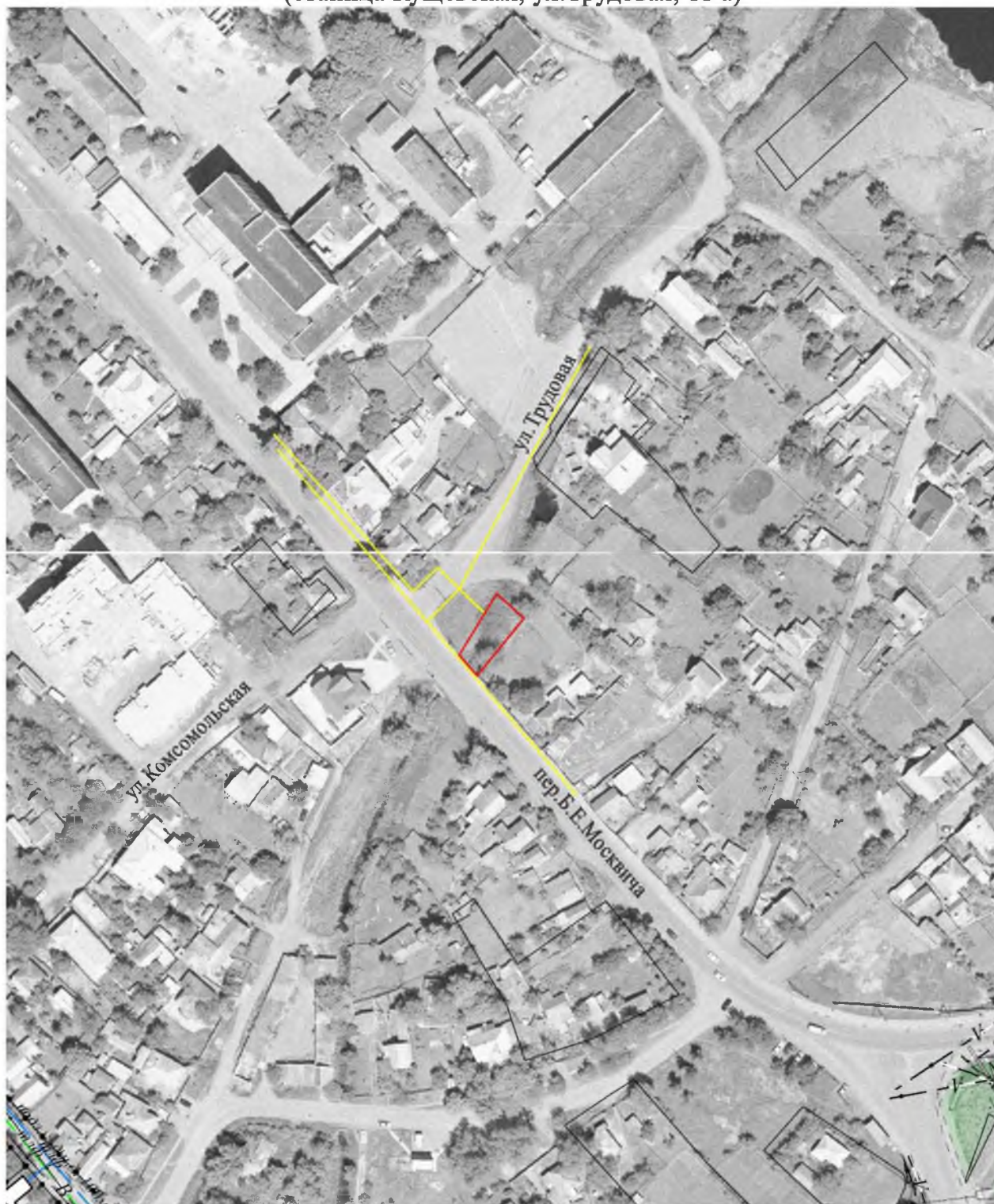

Условные обозначения

М1:2000

- Расстояние от входа, равное 100 м
- Граница участка

Карта-схема границ прилегающих к ООО «Медсервис»,
на территории которого не допускается розничная продажа алкогольной продукции
(станция Кушевская, пер.Б.Е.Москвича, 118)



Условные обозначения

М1:2000

- Расстояние от входа, равное 100 м
- Граница участка

Карта-схема границ прилегающих к физкультурно-спортивному центру
МОУ ДОД «Кушевская ДЮСШ», на территории которого не допускается
розничная продажа алкогольной продукции
(станция Кушевская, ул.Ленина, 14)



Условные обозначения

M1:2000

- Расстояние от входа, равное 100 м
- Вход

Карта-схема границ прилегающих к стадиону «Урожай»
МОУ ДОД «Кушевская ДЮСШ», на территории которого не допускается
розничная продажа алкогольной продукции
(станция Кушевская, ул. Октябрьская, 2)

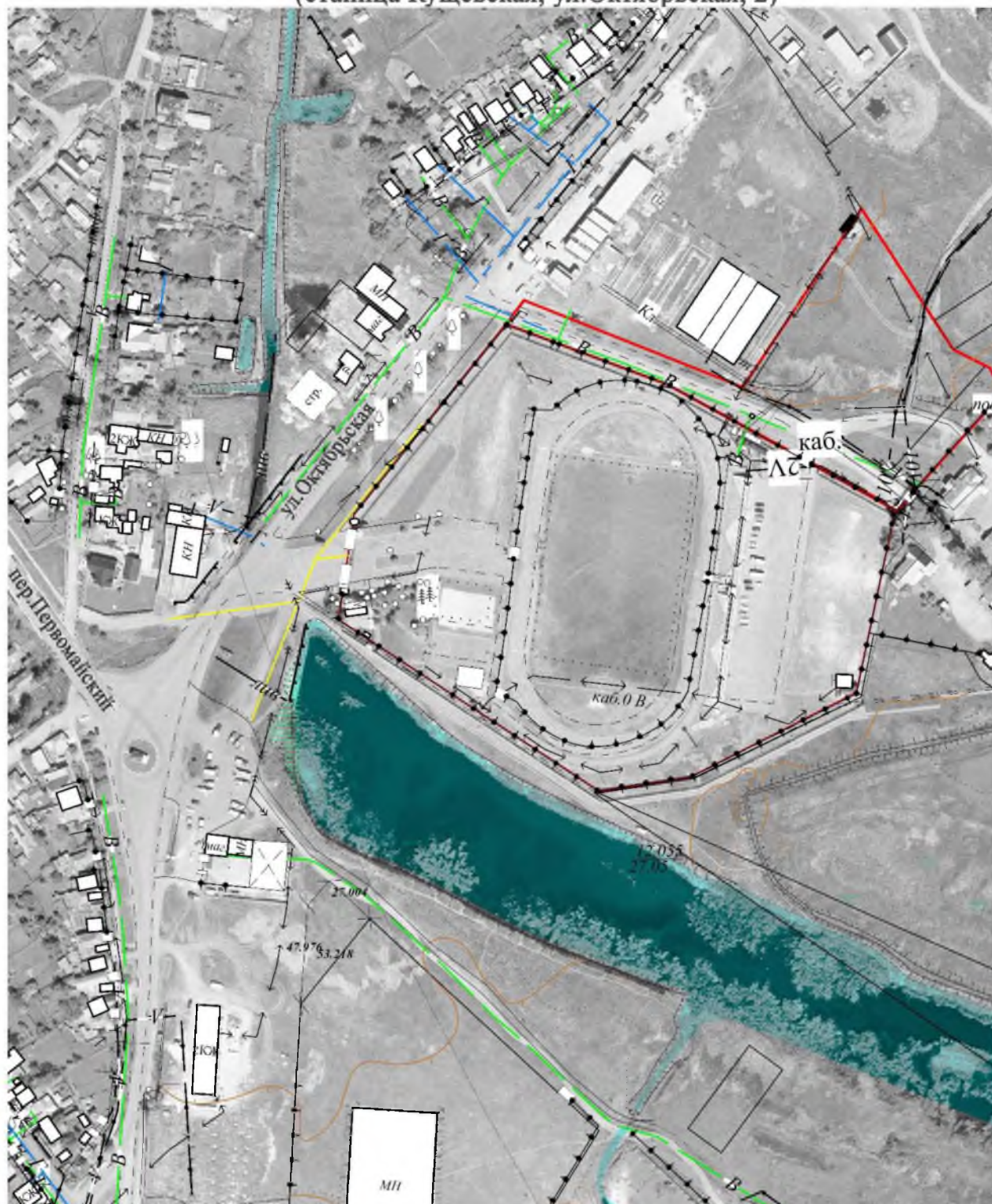

Условные обозначения

M1:2000



- Расстояние от входа, равное 100 м
- Граница участка

Карта-схема границ прилегающих к стадиону "Юность" МОУ ДОД "Куцевская ДЮСШ",
на территории которого не допускается розничная продажа алкогольной продукции
(станция Куцевская ул.Краснодарская 75)



Условные обозначения

М 1:2000

-  Расстояние от входа, равное 100м
-  Граница участка

Карта-схема границ прилегающих к спортивному комплексу «Снеговик»
МОУ ДОД «Кушевская ДЮСШ», на территории которого не допускается
розничная продажа алкогольной продукции.
(станция Кушевская, пер. Первомайский, 99 а)



Условные обозначения

М1:2000

- Расстояние от входа, равное 100 м
- Граница участка

Карта-схема границ прилегающих к мотодрому МОУ ДОД Куцевскому ДЮСШ, на территории которого не допускается розничная продажа алкогольной продукции (станция Куцевская, ул.Красногвардейская,3)



Условные обозначения

М 1:2000

- Расстояние от входа, равное 100м
- Вход

Карта-схема границ прилегающих к МБУ "ФОЦ Кушевского сельского поселения",
на территории которого не допускается розничная продажа алкогольной продукции
(станция Кушевская пер.Школьный, 56)



Условные обозначения

М 1:2000

— Расстояние от входа, равное 100м

● Вход

Карта-схема границ прилегающих к спортивной площадке,
на территории которого не допускается розничная продажа алкогольной продукции
(станция Куцевская ул.Ленина 5г)

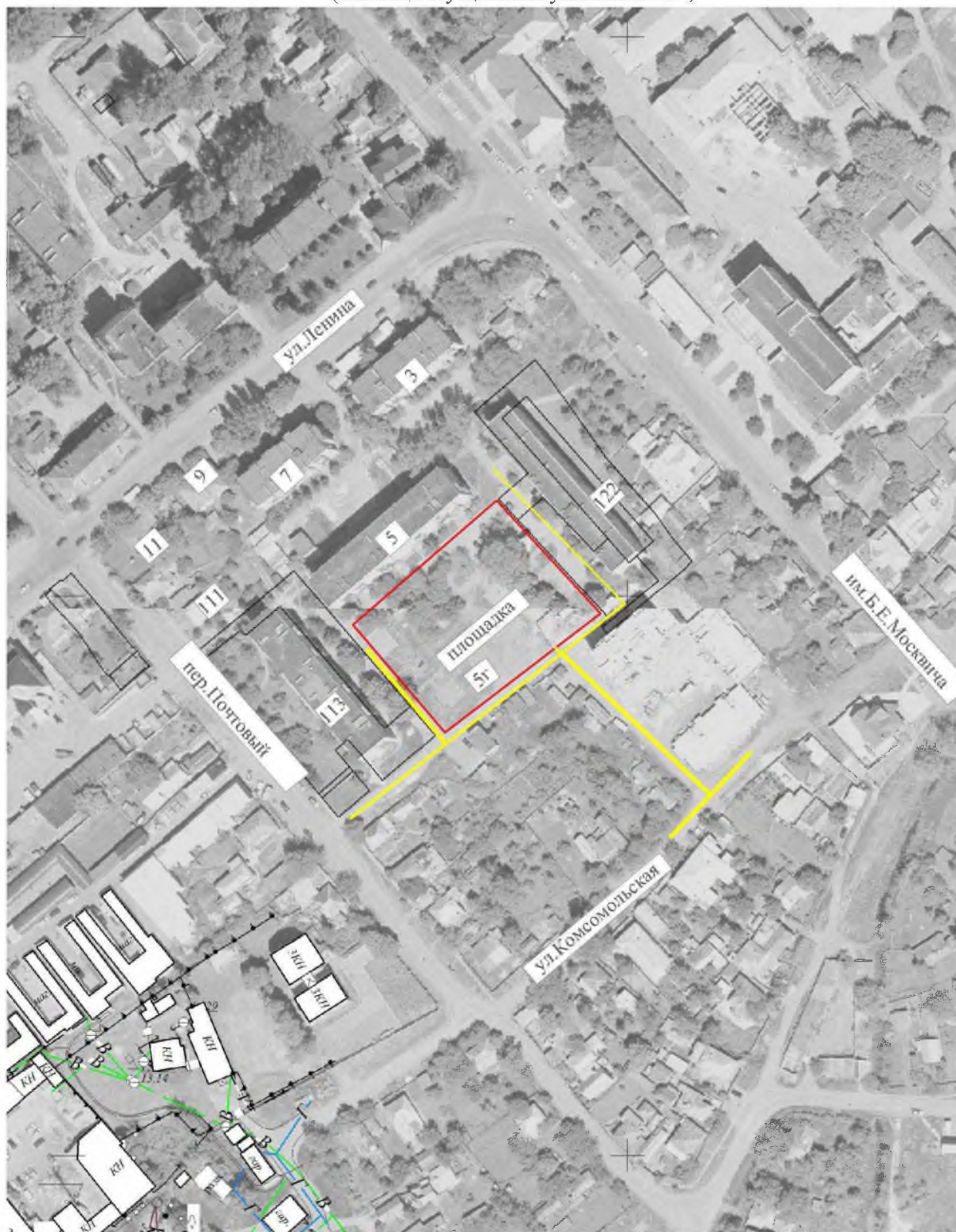

Условные обозначения

М 1:2000

- Расстояние от входа, равное 100м
- Граница участка

Карта-схема границ прилегающих к комплексной спортивной площадке,
на территории которого не допускается розничная продажа алкогольной продукции
(станция Куцевская ул.Ленина 5г)

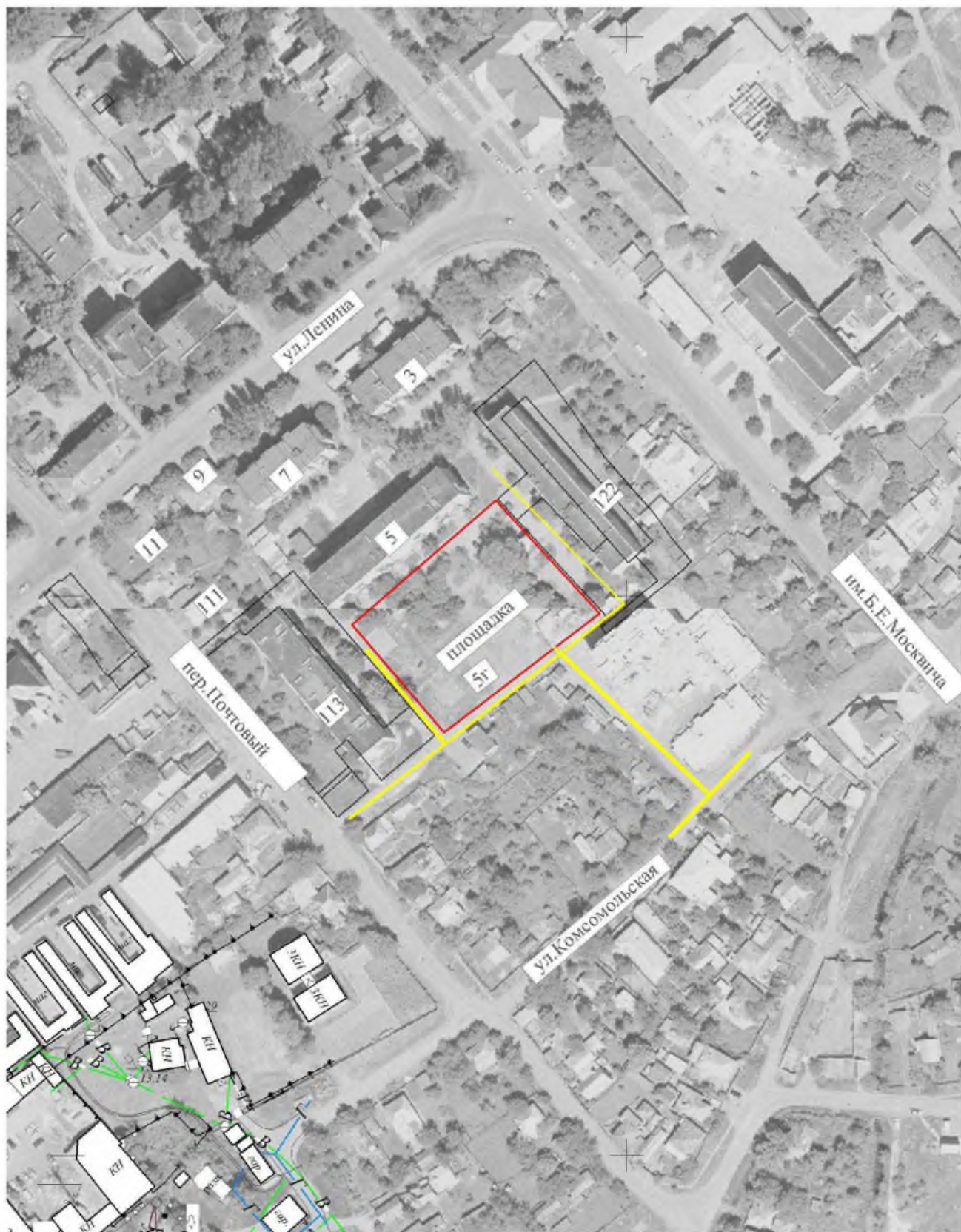

Условные обозначения

М 1:2000

— Расстояние от входа, равное 100м

— Граница участка

Карта-схема границ прилегающих к спортивной площадке
на территории которой не допускается розничная продажа алкогольной продукции
(станция Куцевская ул.Красногвардейская 3)



Условные обозначения

М 1:2000

— Расстояние от входа, равное 100м

● Вход

Карта-схема границ прилегающих к спортивной площадке,
на территории которой не допускается розничная продажа алкогольной продукции
(станция Кушевская парк им.Горького)

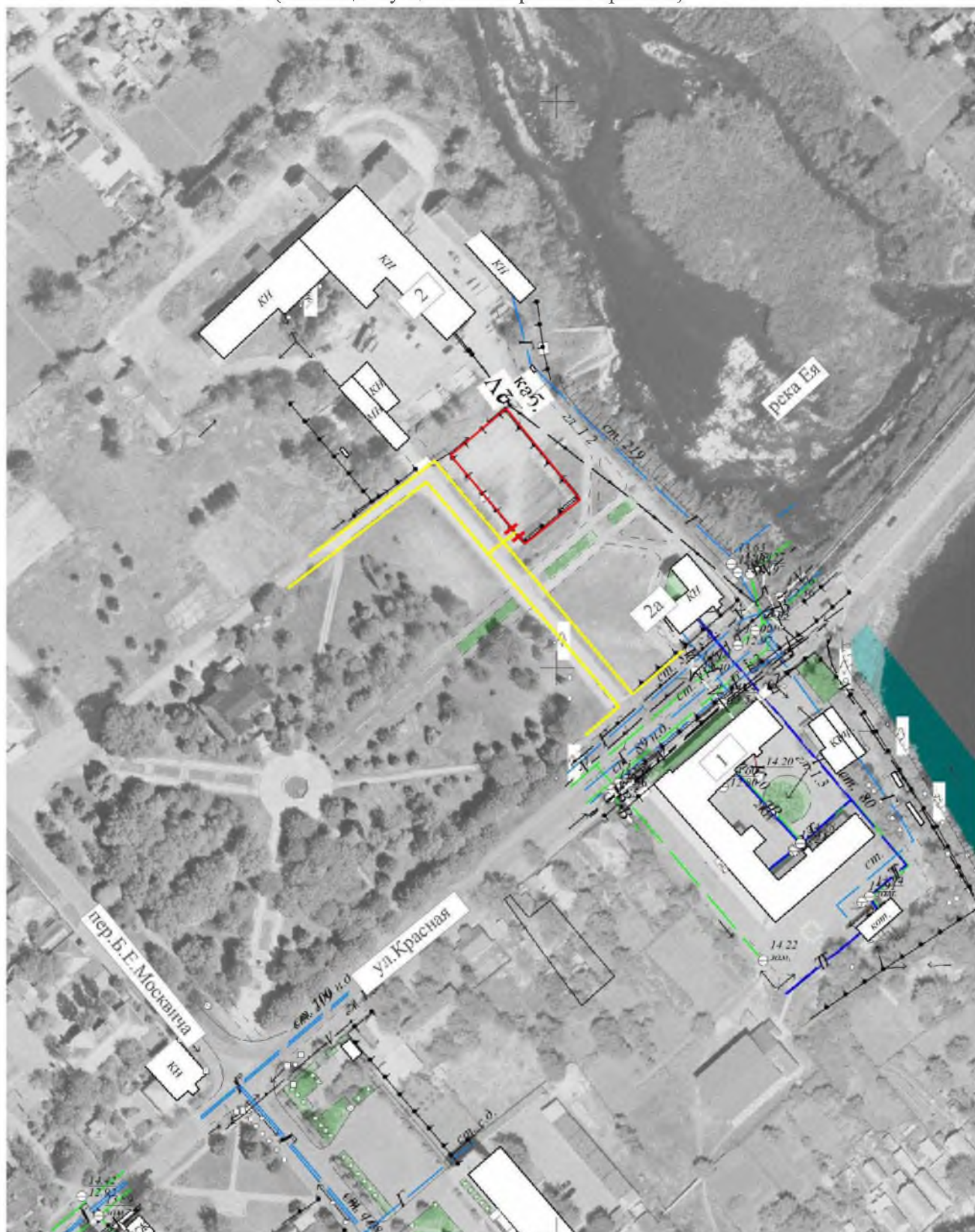

Условные обозначения

М 1:2000

— Расстояние от входа, равное 100м

— Граница участка

Карта-схема границ прилегающих к воснкомату,
на территории которого не допускается розничная продажа алкогольной продукции.
(станция Куцевская ул.Советская 22)



Условные обозначения

М 1:2000

— Расстояние от входа, равное 100м.

● Вход

Карта-схема границ прилегающих к железнодорожному вокзалу,
на территории которого не допускается розничная продажа алкогольной продукции
(станция Кушевская, ул. Привокзальная, 10)



Условные обозначения

M1:2000

- Расстояние от входа, равное 100 м
- Вход

Карта-схема границ прилегающих к рынку "Дары природы",
на территории которого не допускается розничная продажа алкогольной продукции
(станция Куцевская пер. Куцева 41)

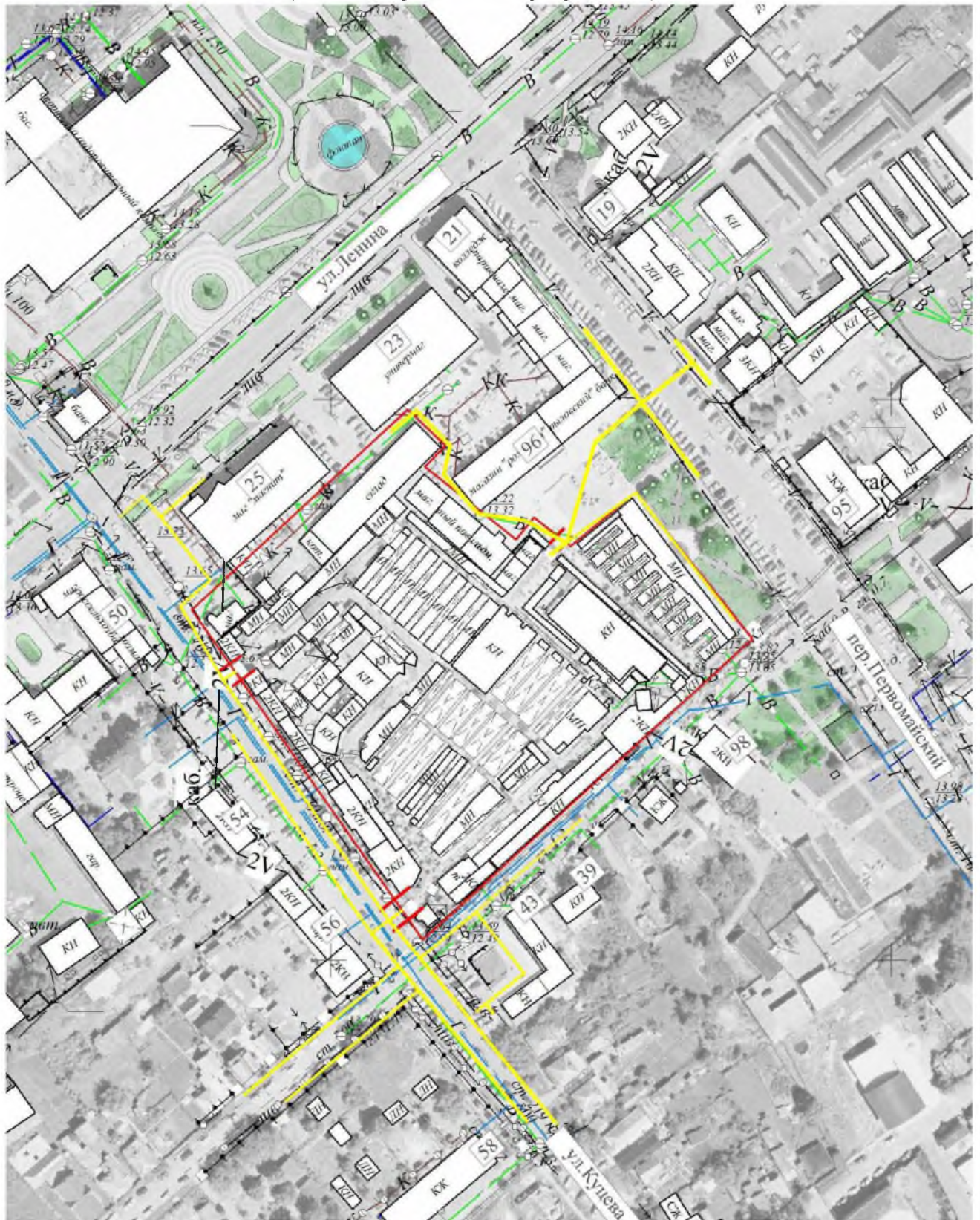

Условные обозначения

М 1:2000

— Расстояние от входа, равное 100м

— Граница участка

Карта-схема границ прилегающих к ЗАО «Элеваторхолдинг» Кущевский филиал, на территории которого не допускается розничная продажа алкогольной продукции (станция Кущевская, ул.Элеваторная, 1)



Условные обозначения

М1:2000

- Расстояние от входа, равное 100 м
- Граница участка

Карта-схема границ прилегающих к ЗАО «Элеваторхолдинг» Кушевский филиал, на территории которого не допускается розничная продажа алкогольной продукции (станция Кушевская, ул.Черноморка, 43)



Условные обозначения

M1:5000

- Расстояние от входа, равное 100 м
— Граница участка

Карта-схема границ прилегающих к НПС «Кущевская»,
на территории которой не допускается розничная продажа алкогольной продукции
(станция Кущевская, а/я 7)

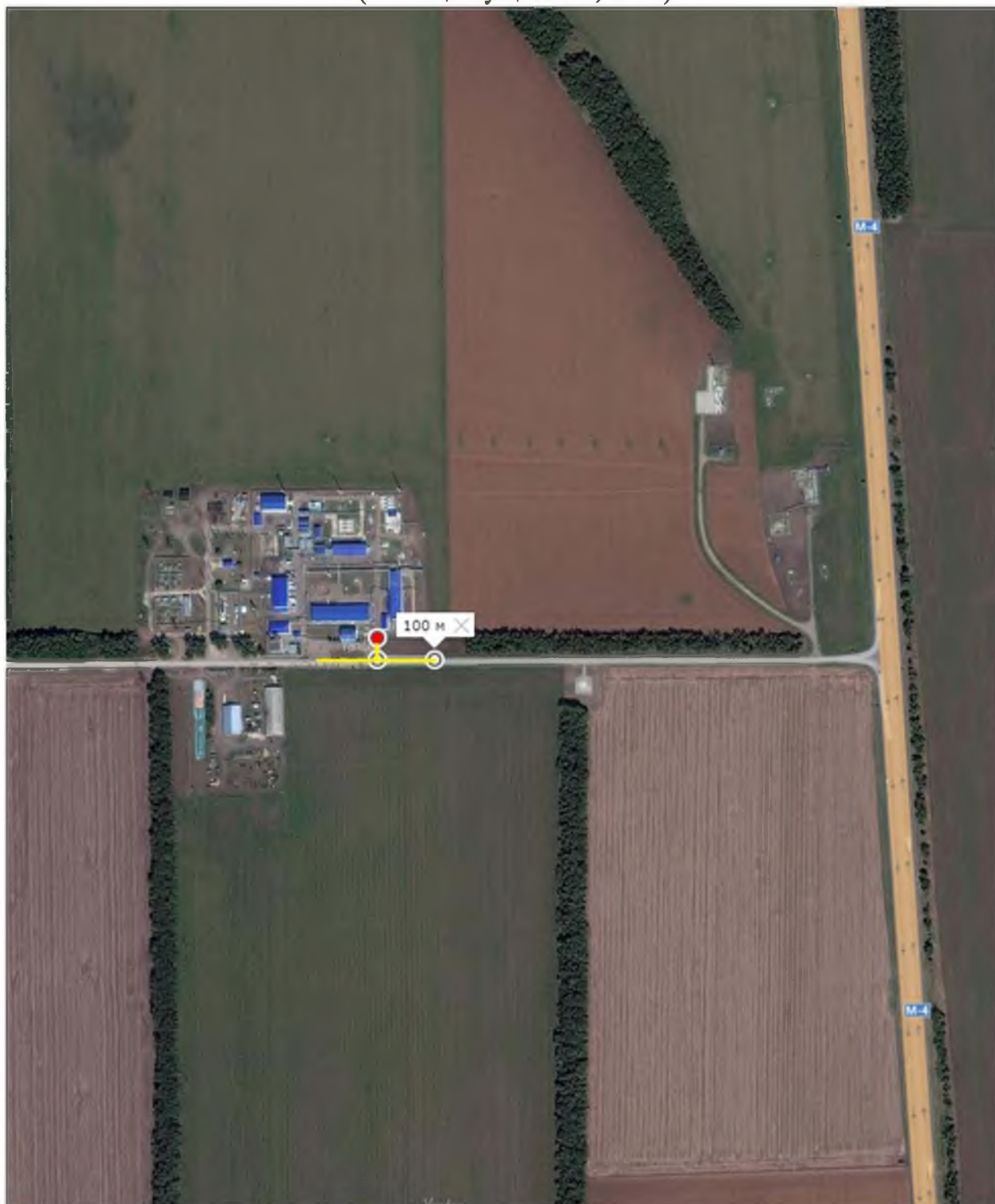

Условные обозначения

б/м

- Расстояние от входа, равное 100 м
- Вход

Карта-схема границ прилегающих к Газпром Транс-газ линейного производственного управления магистрального газопровода «Компрессорная станция», на территории которого не допускается розничная продажа алкогольной продукции (станция Куцевская, а/я 2)



Условные обозначения

б/м

- Расстояние от входа, равное 100 м
- Вход

ПРИЛОЖЕНИЕ №3
УТВЕРЖДЕНЫ
постановлением администрации
муниципального образования
Кущевский район
от _____ № _____

КАРТЫ-СХЕМЫ
границ прилегающих территорий, на которых не допускается розничная
продажа алкогольной продукции и розничная продажа алкогольной продукции
при оказании услуг общественного питания,
Глебовского сельского поселения



2018 год

Карта-схема границ прилегающих к Глебовской амбулатории,
на территории которой не допускается розничная продажа алкогольной продукции
(хутор Глебовка пер.Школьный 12)



Условные обозначения

М 1:2000

-  Расстояние от входа, равное 100 м
-  Граница участка

Карта-схема границ прилегающих к МБОУ СОШ № 33 им.Литвинова П.С.,
на территории которого не допускается розничная продажа алкогольной продукции
(х.Глебовка, ул.Пролетарская, 27)



Условные обозначения

М 1:2000

- Расстояние от входа, равное 100 м
- Граница участка

Карта-схема границ прилегающих к МБДОУ д/с № 15,
на территории которой не допускается розничная продажа алкогольной продукции
(хутор Глебовка ул. Пролетарская 27)



Условные обозначения

М 1:2000

- Расстояние от входа, равное 100 м
- Граница участка

ПРИЛОЖЕНИЕ №4
УТВЕРЖДЕНЫ
постановлением администрации
муниципального образования
Кущевский район
от _____ № _____

КАРТЫ-СХЕМЫ
границ прилегающих территорий, на которых не допускается розничная
продажа алкогольной продукции и розничная продажа алкогольной продукции
при оказании услуг общественного питания,
Ильинского сельского поселения

2018 год

Карта-схема границ прилегающих к МБОУ СОШ №3 им.Адаменко И.Д.,
на территории которого не допускается розничная продажа алкогольной продукции
(с.Ильинское, ул.Мира, 77)



Условные обозначения

М б/м

- Расстояние от входа, равное 100 м
- Граница участка

Карта-схема границ прилегающих к МБДОУ д/с № 18,
на территории которого не допускается розничная продажа алкогольной продукции
(с.Ильинское, ул.Мира, 53)



Условные обозначения

М б/м

- Расстояние от входа, равное 100 м
- Граница участка

Карта-схема границ прилегающих к ФАП с.Ильинское,
на территории которого не допускается розничная продажа алкогольной продукции
(с.Ильинское, пер.Больничный, 2)



Условные обозначения

М б/м

- Расстояние от входа, равное 100 м
- Граница участка

ПРИЛОЖЕНИЕ № 5
УТВЕРЖДЕНЫ
постановлением администрации
муниципального образования
Кущевский район
от _____ № _____

КАРТЫ-СХЕМЫ
границ прилегающих территорий, на которых не допускается розничная
продажа алкогольной продукции и розничная продажа алкогольной продукции
при оказании услуг общественного питания,
Кисляковского сельского поселения

2018 год

Карта-схема границ прилегающих к МАОУ СОШ № 2 им.Трубилина И.Т.,
на территории которого не допускается розничная продажа алкогольной продукции
(станция Кисляковская, ул.Котляревского, 18)



Условные обозначения

M1:2000

- Расстояние от входа, равное 100 м
- Граница участка

Карта-схема границ прилегающих к МБОУ ООШ № 18,
на территории которой не допускается розничная продажа алкогольной продукции
(станция Кисляковская, ул.Красная, 45)



Условные обозначения

M1:2000

- Расстояние от входа, равное 100 м
- Граница участка

Карта-схема границ прилегающих к МБУЗ «Кисляковская участковая больница»,
на территории которой не допускается розничная продажа алкогольной продукции
(станция Кисляковская, ул.Пушкина, 4)

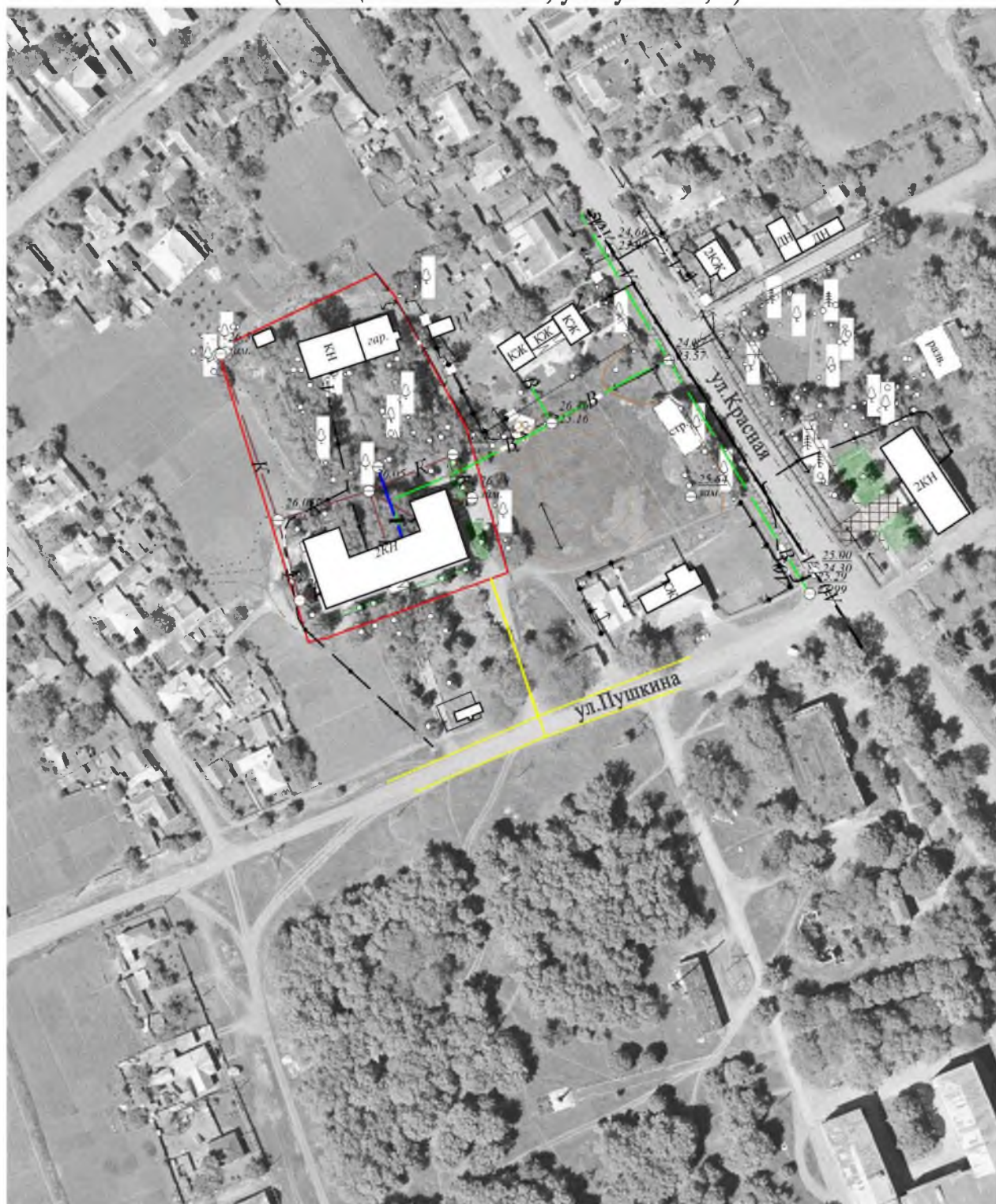

Условные обозначения

M1:2000

- Расстояние от входа, равное 100 м
- Граница участка

Карта-схема границ прилегающих к МБДОУ д/с № 10,
на территории которого не допускается розничная продажа алкогольной продукции
(станция Кисляковская, ул.Котляревского, 18)

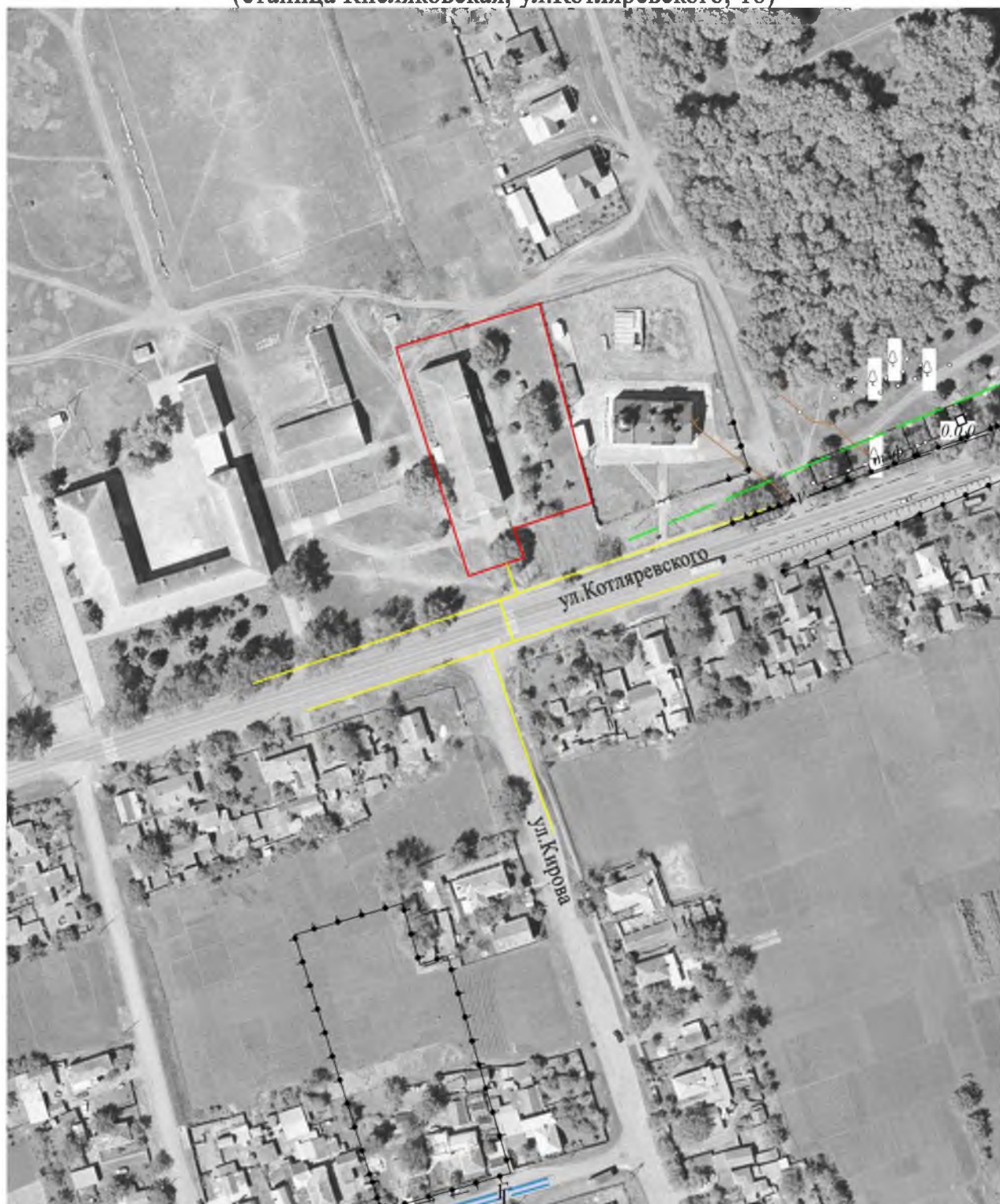

Условные обозначения

М1:2000

- Расстояние от входа, равное 100 м
- Граница участка

Карта-схема границ прилегающих к железнодорожной станции «Кисляковка»,
на территории которой не допускается розничная продажа алкогольной продукции
(поселок Кисляковка, ул. Восточная, 1)



Условные обозначения

М б/м

- Расстояние от входа, равное 100 м
- Граница участка

ПРИЛОЖЕНИЕ № 6
УТВЕРЖДЕНЫ
постановлением администрации
муниципального образования
Кущевский район
от _____ № _____

КАРТЫ-СХЕМЫ
границ прилегающих территорий, на которых не допускается розничная
продажа алкогольной продукции и розничная продажа алкогольной продукции
при оказании услуг общественного питания,
Краснополянского сельского поселения

2018 год

Карта-схема границ прилегающих к МБОУ СОШ № 9 им.Полевого П.Г.,
на территории которой не допускается розничная продажа алкогольной продукции
(х.Красная Поляна, ул.Мира, 38)



Условные обозначения

М 1:2000

- Расстояние от входа, равное 100 м
- Граница участка

Карта-схема границ прилегающих к МБДОУ д/с № 16,
на территории которой не допускается розничная продажа алкогольной продукции
(х.Красная Поляна, ул.Мира, 88)



Условные обозначения

М 1:2000

- Расстояние от входа, равное 100 м
- Граница участка

Карта-схема границ прилегающих к МБУЗ «Кущевская ЦРБ» ФАП Красная Поляна, на территории которого не допускается розничная продажа алкогольной продукции (х.Красная Поляна, ул.Мира, 86)



Условные обозначения

М 1:2000

- Расстояние от входа, равное 100 м
- Граница участка

ПРИЛОЖЕНИЕ № 7
УТВЕРЖДЕНЫ
постановлением администрации
муниципального образования
Кущевский район
от _____ № _____

КАРТЫ-СХЕМЫ
границ прилегающих территорий, на которых не допускается розничная
продажа алкогольной продукции и розничная продажа алкогольной продукции
при оказании услуг общественного питания,
Красносельского сельского поселения

2018 год

Карта-схема границ прилегающих к МБДОУ д/с ОВ № 26,
на территории которого не допускается розничная продажа алкогольной продукции
(с.Красное, пер.Советов, 45)



Условные обозначения

М 1:2000

- Расстояние от входа, равное 100 м
- Граница участка

Карта-схема границ прилегающих к МБДОУ д/с ОВ № 8,
на территории которого не допускается розничная продажа алкогольной продукции
(х.Красное, ул.Полянского, 1 б)

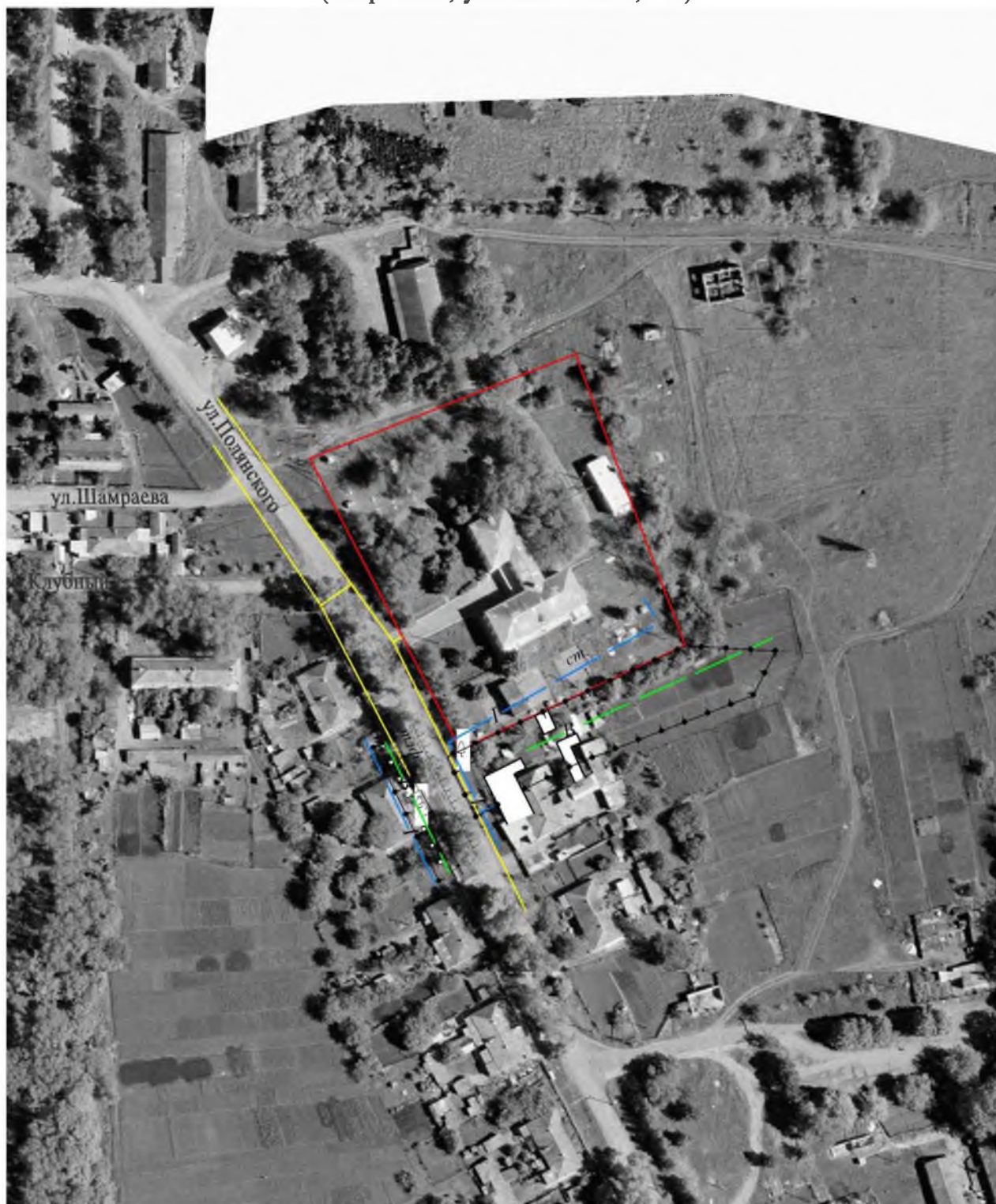

Условные обозначения

М 1:2000

- Расстояние от входа, равное 100 м
- Граница участка

Карта-схема границ прилегающих к МБОУ ДОД центру детского творчества,
на территории которого не допускается розничная продажа алкогольной продукции
(с.Красное, ул.Ворошилова, 71)



Условные обозначения

М 1:2000

- Расстояние от входа, равное 100 м
- Граница участка

Карта-схема границ прилегающих к
МБУЗ Красносельской участковой больницы «Кушчевская ЦРБ»,
на территории которой не допускается розничная продажа алкогольной продукции
(с.Красное, ул.Кирова, 62)



Условные обозначения

М 1:2000

- Расстояние от входа, равное 100 м
- Граница участка

Карта-схема границ прилегающих к железнодорожному вокзалу ст.Степная, на территории которого не допускается розничная продажа алкогольной продукции (с.Красное, упер.Советов)



Условные обозначения

М 1:2000

- Расстояние от входа, равное 100 м
- Вход

Карта-схема границ прилегающих к ГБУЗ "Специализированной психиатрической больнице №3,
на территории которой не допускается розничная продажа алкогольной продукции
(х.Цукерова Балка)



Условные обозначения

М 1:2000

— Расстояние от входа, равное 100 м

— Граница участка

Карта-схема границ прилегающих к МБОУ СОШ №10 им.Трошева Г.Н.,
на территории которой не допускается розничная продажа алкогольной продукции
(х.Красное, ул.50-лет ВЛКСМ, 1)



Условные обозначения

М 1:2000

- Расстояние от входа, равное 100 м
- Граница участка

ПРИЛОЖЕНИЕ № 8
УТВЕРЖДЕНЫ
постановлением администрации
муниципального образования
Кущевский район
от _____ № _____

КАРТЫ-СХЕМЫ
границ прилегающих территорий, на которых не допускается розничная
продажа алкогольной продукции и розничная продажа алкогольной продукции
при оказании услуг общественного питания,
Новомихайловского сельского поселения

2018 год

Карта-схема границ прилегающих к МАОУ СОШ № 6 им. С.Т.Купцова,
на территории которой не допускается розничная продажа алкогольной продукции
(село Новомихайловское ул.Школьная, 9)



Условные обозначения

М 1:2000

— Расстояние от входа, равное 100 м

— Граница участка

Карта-схема границ прилегающих к МБДОУ д/с № 12,
на территории которого не допускается розничная продажа алкогольной продукции
(село Новомихайловское ул.Школьная 14)



Условные обозначения

М 1:2000

— Расстояние от входа, равное 100 м

— Граница участка

Карта-схема границ прилегающих к амбулатории
врача общей практики с. Новомихайловского,
на территории которой не допускается розничная продажа алкогольной продукции
(с.Новомихайловское, ул.Школьная, 11 А)



Условные обозначения

М б/м

- Расстояние от входа, равное 100 м
- Граница участка

Карта-схема границ прилегающих к амбулатории врача общей практики,
на территории которой не допускается розничная продажа алкогольной продукции
(пос. Коммунар, ул. Мира, 4)



Условные обозначения

М б/м

- Расстояние от входа, равное 100 м
- Вход

ПРИЛОЖЕНИЕ №9
УТВЕРЖДЕНЫ
постановлением администрации
муниципального образования
Кущевский район
от _____ № _____

КАРТЫ-СХЕМЫ
границ прилегающих территорий, на которых не допускается розничная
продажа алкогольной продукции и розничная продажа алкогольной продукции
при оказании услуг общественного питания,
Первомайского сельского поселения

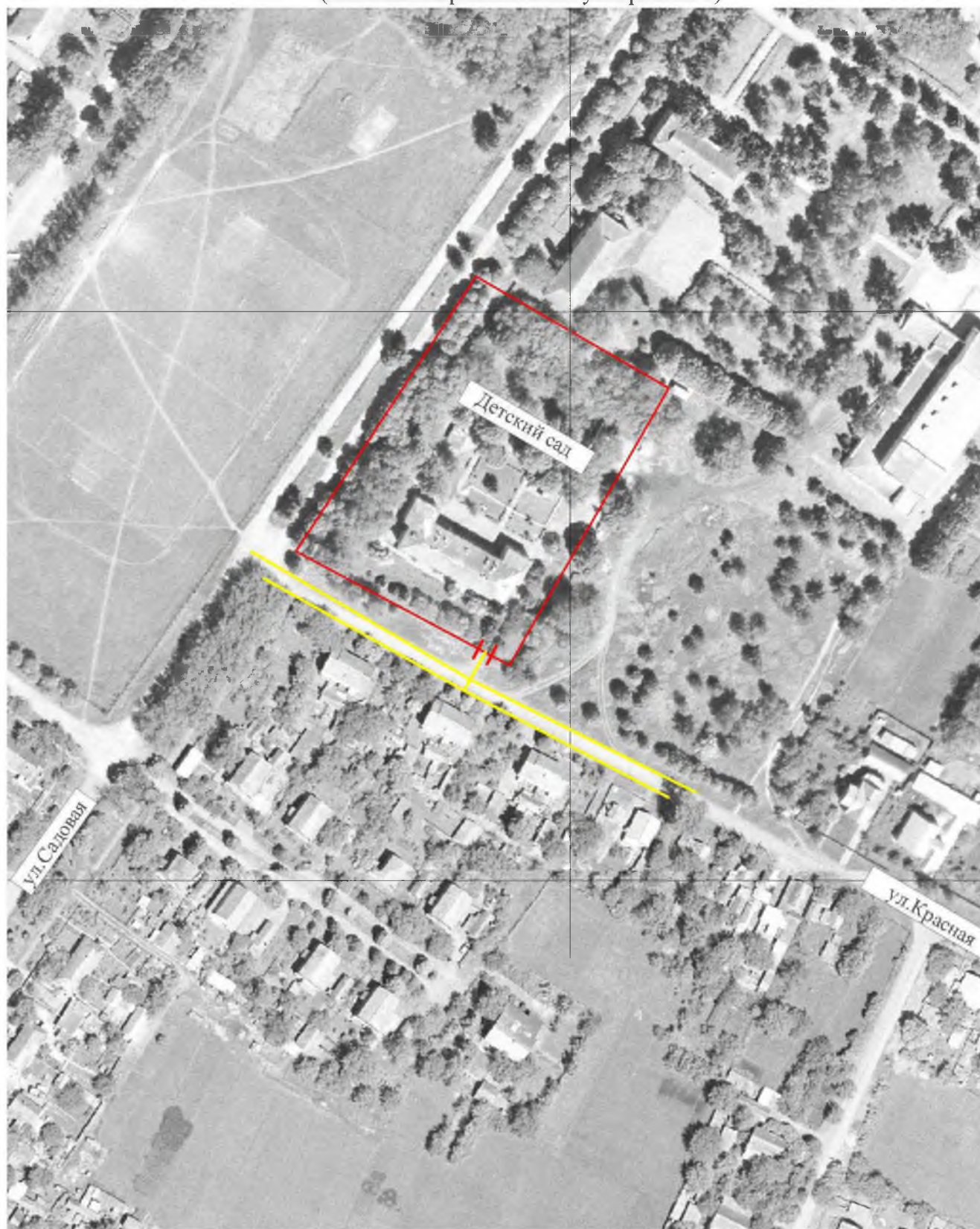

2018 год

Карта-схема границ прилегающих к МБДОУ д /с №9,
на территории которого не допускается розничная продажа алкогольной продукции
(поселок Первомайский ул.Красная 1)



Условные обозначения

М 1:2000

-  Расстояние от входа, равное 100 м
-  Граница участка

Карта-схема границ прилегающих к МБДОУ д/с №13,
на территории которого не допускается розничная продажа алкогольной продукции
(поселок Комсомольский ул.Центральная 14)



Условные обозначения

М 1:2000

- Расстояние от входа, равное 100 м
- Граница участка

Карта-схема границ прилегающих к МБОУ СОШ №7,
на территории которой не допускается розничная продажа алкогольной продукции
(поселок Первомайский ул.Советская 13)

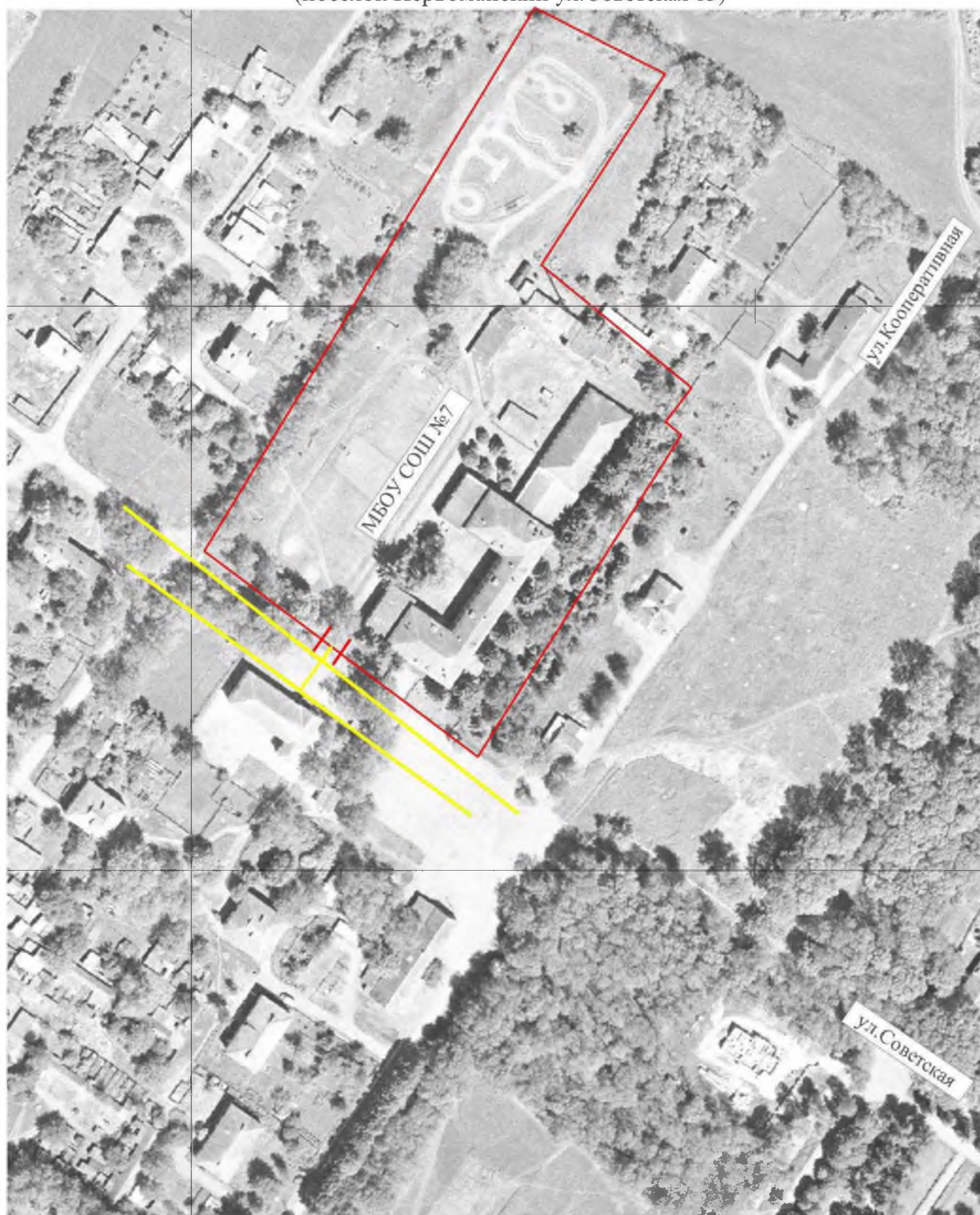

Условные обозначения

М 1:2000

- Расстояние от входа, равное 100 м
- Граница участка

Карта-схема границ прилегающих к МБОУ ООШ №32,
на территории которой не допускается розничная продажа алкогольной продукции
(поселок Комсомольский ул.Центральная 18)

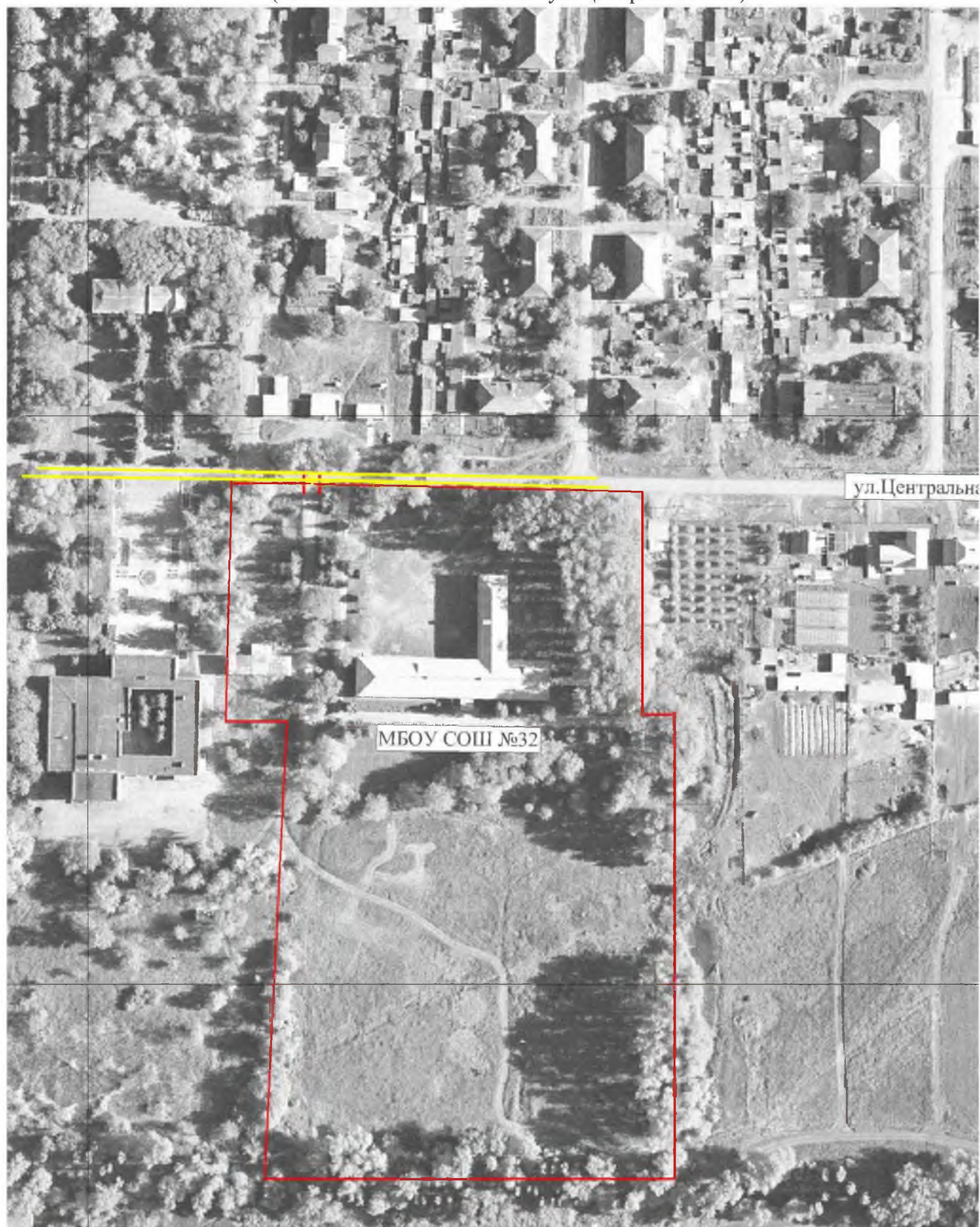

Условные обозначения

М 1:2000

- Расстояние от входа, равное 100 м
- Граница участка

Карта-схема границ прилегающих к МБУЗ Первомайской участковой больницы на территории которой не допускается розничная продажа алкогольной продукции (поселок Первомайский ул.Кооперативная 1)



Условные обозначения

М 1:2000

- Расстояние от входа, равное 100 м
- Граница участка

Карта-схема границ прилегающих к амбулатории,
на территории которой не допускается розничная продажа алкогольной продукции
(поселок Комсомольский ул.Центральная 17)



Условные обозначения

М 1:2000

- Расстояние от входа, равное 100 м
- Граница участка

Карта-схема границ прилегающих к ФАП,
на территории которой не допускается розничная продажа алкогольной продукции
(поселок Октябрьский ул. Веселая 15 /1)

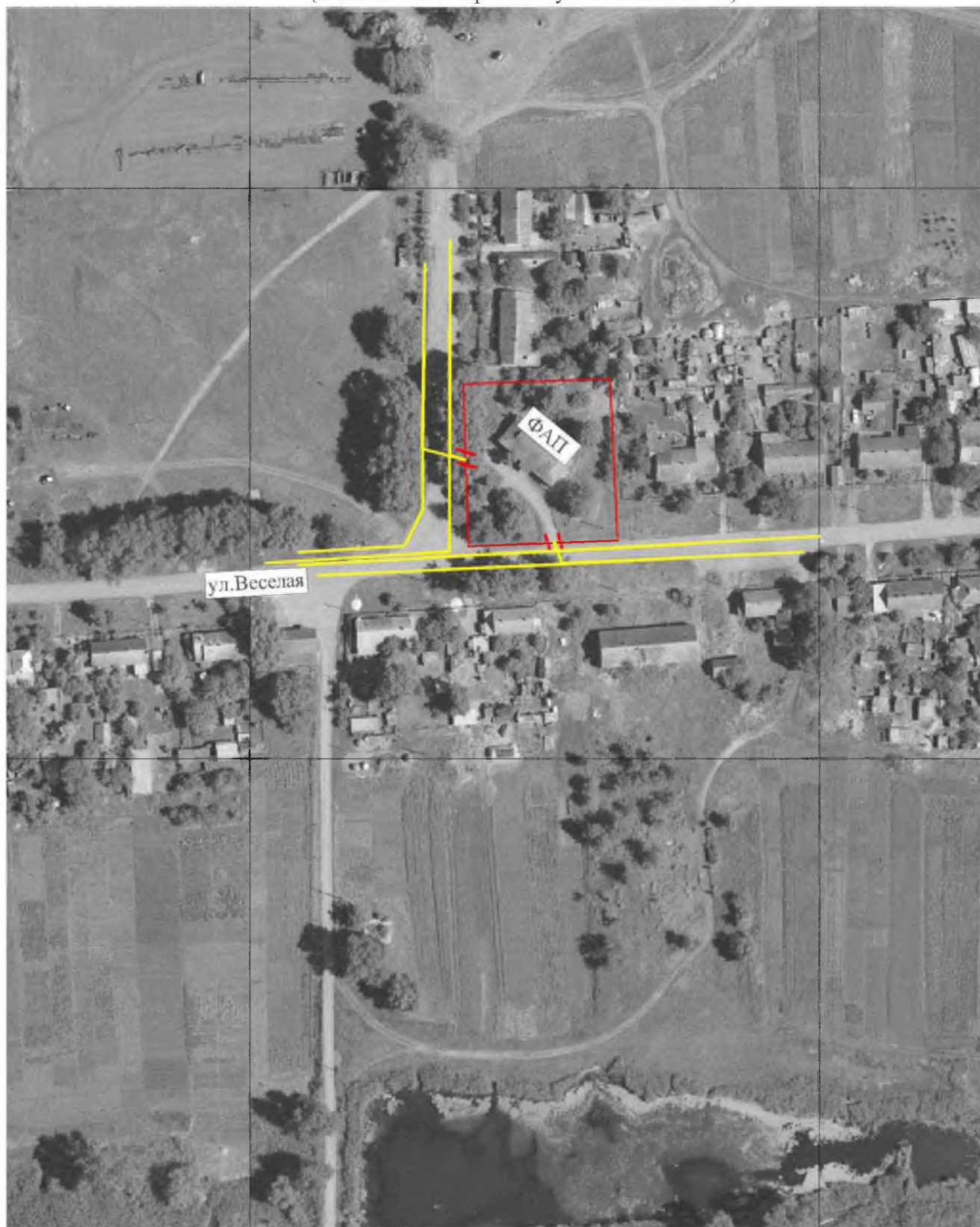

Условные обозначения

М 1:2000

- Расстояние от входа, равное 100 м
- Граница участка

Карта-схема границ прилегающих к ФАП,
на территории которого не допускается розничная продажа алкогольной продукции
(поселок Красная Заря ул.Ленинградская 15)



Условные обозначения

М 1:2000

- Расстояние от входа, равное 100 м
- Граница участка

Карта-схема границ прилегающих к ФАП,
на территории которого не допускается розничная продажа алкогольной продукции
(х.Пролетарский, ул.Северная, 3)



Условные обозначения

М б/м

- Расстояние от входа, равное 100 м
- Вход

ПРИЛОЖЕНИЕ №10
УТВЕРЖДЕНЫ
постановлением администрации
муниципального образования
Кущевский район
от _____ № _____

КАРТЫ-СХЕМЫ
границ прилегающих территорий, на которых не допускается розничная
продажа алкогольной продукции и розничная продажа алкогольной продукции
при оказании услуг общественного питания,
Полтавченского сельского поселения

2018 год

Карта-схема границ прилегающих к МБУЗ Кущевская ЦРБ Полтавченский ФАП, на территории которого не допускается розничная продажа алкогольной продукции (село Полтавченское ул.Советская 31)



Условные обозначения

М 1:2000

- Расстояние от входа, равное 100 м
- Граница участка

Карта-схема границ прилегающих к МБОУ СОШ №14, им. Абрамова, П.П. на территории которой не допускается розничная продажа алкогольной продукции (село Полтавченское ул.Трудовая 3а)



Условные обозначения

М 1:2000

- Расстояние от входа, равное 100 м
- Граница участка

Карта-схема границ прилегающих к МБДОУ № 23,
на территории которого не допускается розничная продажа алкогольной продукции
(село Полтавченское ул.Трудовая 3б)

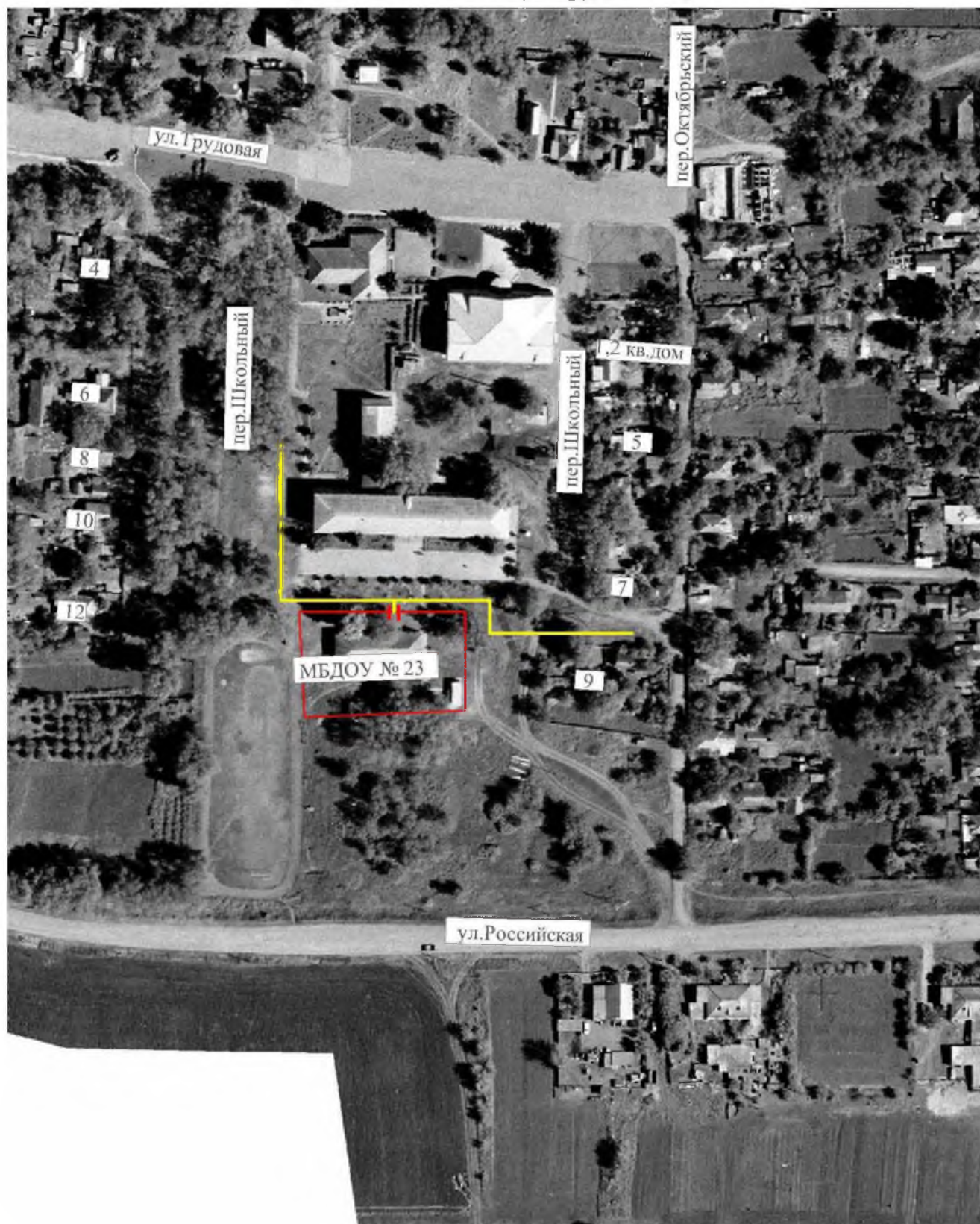

Условные обозначения

М 1:2000

- Расстояние от входа, равное 100 м
- Граница участка

ПРИЛОЖЕНИЕ №11
УТВЕРЖДЕНЫ
постановлением администрации
муниципального образования
Кущевский район
от _____ № _____

КАРТЫ-СХЕМЫ
границ прилегающих территорий, на которых не допускается розничная
продажа алкогольной продукции и розничная продажа алкогольной продукции
при оказании услуг общественного питания,
Раздольненского сельского поселения

2018 год

Карта-схема границ прилегающих к МБУЗ ФАП,
на территории которого не допускается розничная продажа алкогольной продукции
(х.Зеленая Роща, ул.Целинная, 25, кв.3)



Условные обозначения

М б/м

- Расстояние от входа, равное 100 м
- Граница участка

Карта-схема границ прилегающих к МБУЗ амбулатории,
на территории которой не допускается розничная продажа алкогольной продукции
(с.Раздольное, ул.Красная, 62 Б)

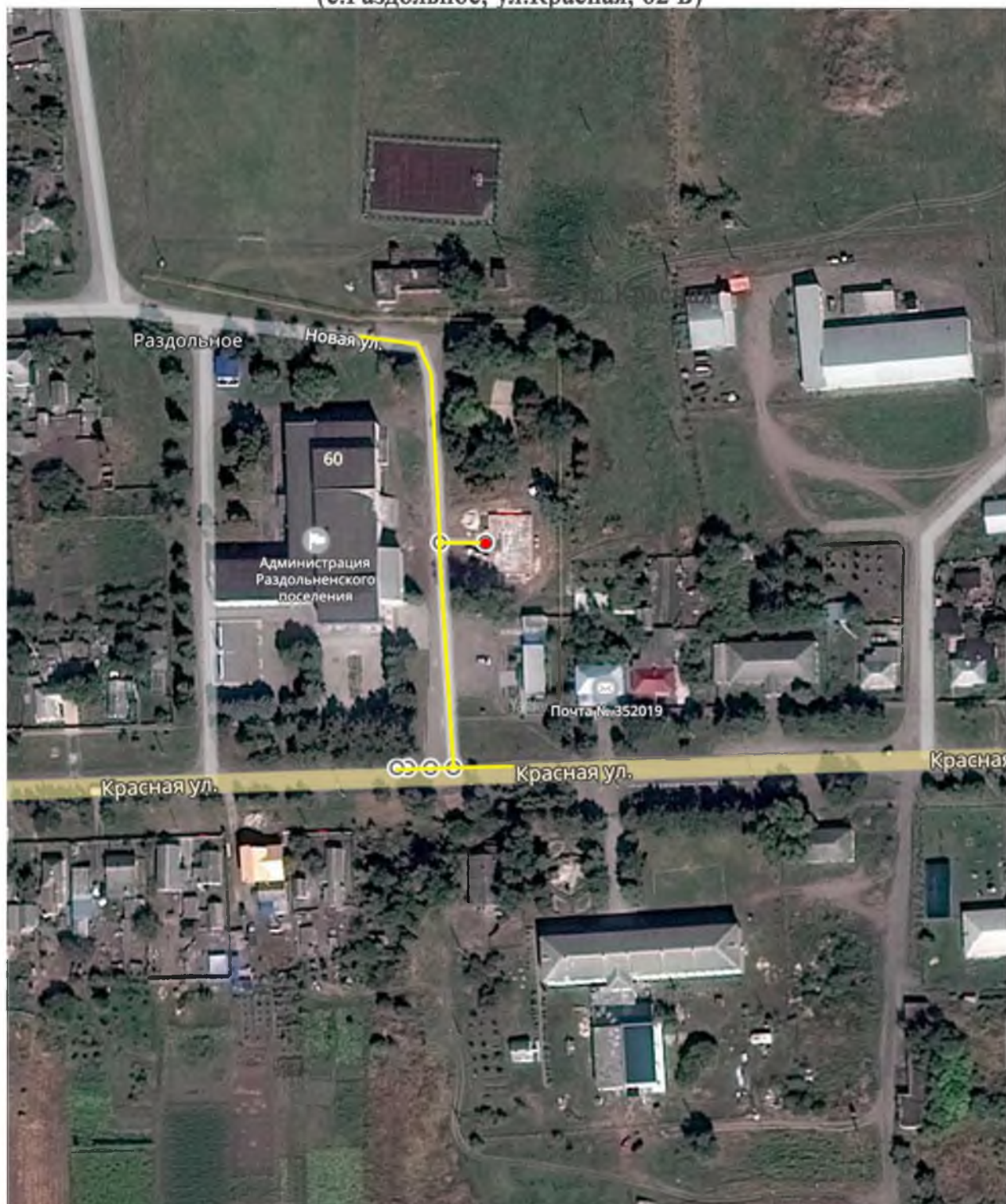

Условные обозначения

М б/м

- Расстояние от входа, равное 100 м
- Вход

Карта-схема границ прилегающих к МБУЗ ФАП,
на территории которого не допускается розничная продажа алкогольной продукции
(х.Гослесопитомник, ул.Ленина, 56/1)

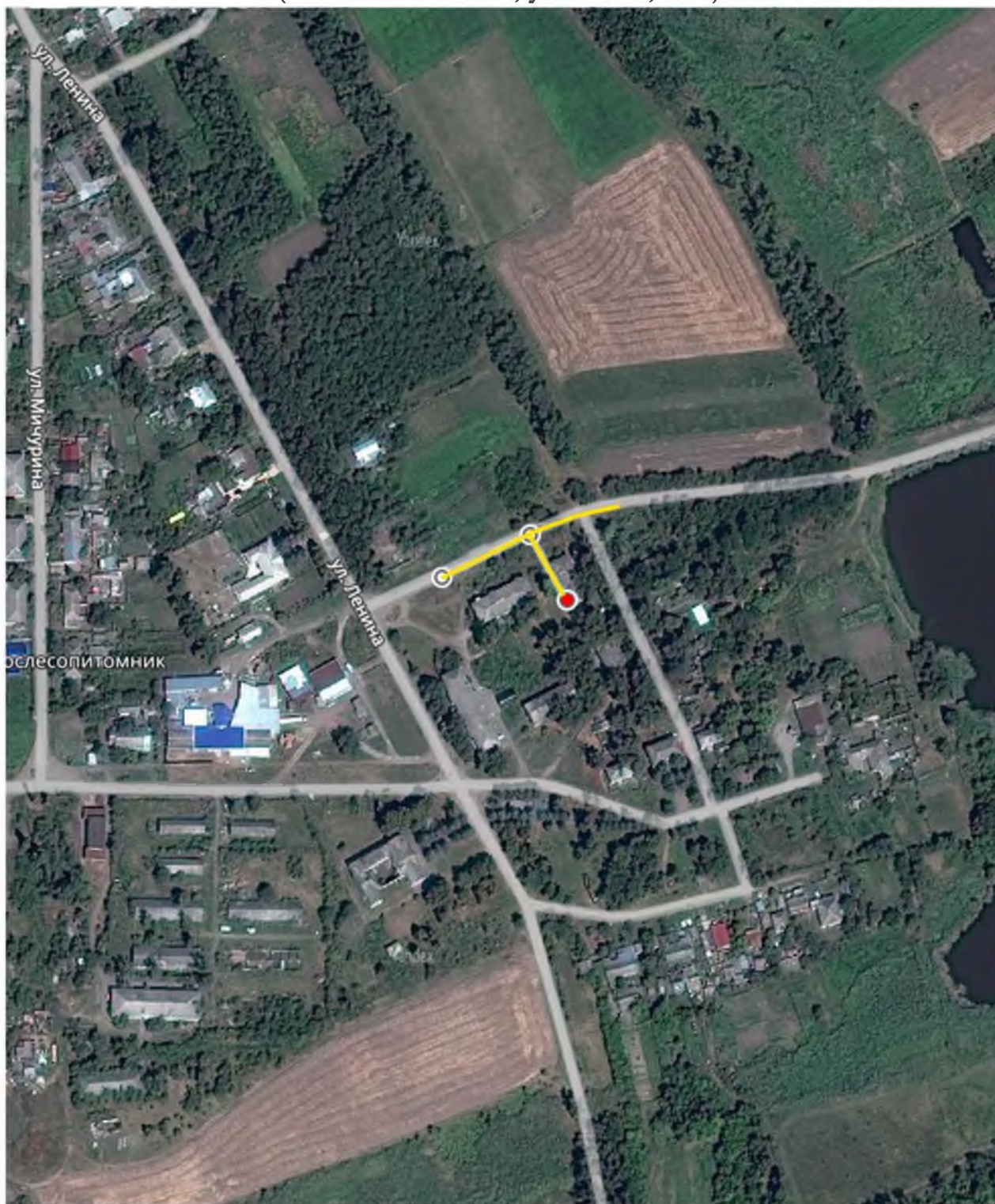

Условные обозначения

М б/м

- Расстояние от входа, равное 100 м
- Вход

Карта-схема границ прилегающих к МБУЗ ФАП,
на территории которого не допускается розничная продажа алкогольной продукции
(с.Алексеевское, ул.Школьная, 4 А)



Условные обозначения

М б/м

- Расстояние от входа, равное 100 м
- Вход

Карта-схема границ прилегающих к МБОУ ДТ,
на территории которого не допускается розничная продажа алкогольной продукции
(с.Алексеевское, ул.Школьная, 10)



Условные обозначения

М 6/м

- Расстояние от входа, равное 100 м
- Граница участка

Карта-схема границ прилегающих к МБОУ СОШ № 23,
на территории которой не допускается розничная продажа алкогольной продукции
(с.Раздольное, ул.Красная, 63)



Условные обозначения

М 1:2000

- Расстояние от входа, равное 100 м
- Граница участка

Карта-схема границ прилегающих к МБОУ СОШ №14,
на территории которой не допускается розничная продажа алкогольной продукции
(х.Зеленая Роща, ул.Целинная, 16)



Условные обозначения

М б/м

- Расстояние от входа, равное 100 м
- Граница участка

Карта-схема границ прилегающих к МБОУ СОШ №3 им.Адаменко И.Д.,
на территории которой не допускается розничная продажа алкогольной продукции
(с.Ивано-Слюсаревское, ул.Нижняя, 11/1)



Условные обозначения

М б/м

- Расстояние от входа, равное 100 м
- Граница участка

Карта-схема границ прилегающих к МБДОУ д/с № 20,
на территории которого не допускается розничная продажа алкогольной продукции
(с.Раздольное, ул.Красная, 67)



Условные обозначения

М 1:2000

- Расстояние от входа, равное 100 м
- Граница участка

Карта-схема границ прилегающих к МБДОУ № 22,
на территории которого не допускается розничная продажа алкогольной продукции
(х.Гослесопитомник, ул.Ленина, 52)



Условные обозначения

М б/м

- Расстояние от входа, равное 100 м
- Граница участка

ПРИЛОЖЕНИЕ №12
УТВЕРЖДЕНЫ
постановлением администрации
муниципального образования
Кущевский район
от _____ № _____

КАРТЫ-СХЕМЫ
границ прилегающих территорий, на которых не допускается розничная
продажа алкогольной продукции и розничная продажа алкогольной продукции
при оказании услуг общественного питания,
Среднечубуркского сельского поселения

2018 год

Карта-схема границ прилегающих к МБОУ СОШ № 26,
на территории которого не допускается розничная продажа алкогольной продукции
(х.Средние Чубурки, ул.Октябрьская, 13)



Условные обозначения

М 1:2000

- Расстояние от входа, равное 100 м
- Граница участка

Карта-схема границ прилегающих к МБОУ ООШ № 28,
на территории которой не допускается розничная продажа алкогольной продукции
(х.Исаевский, ул.Садовая, 31)

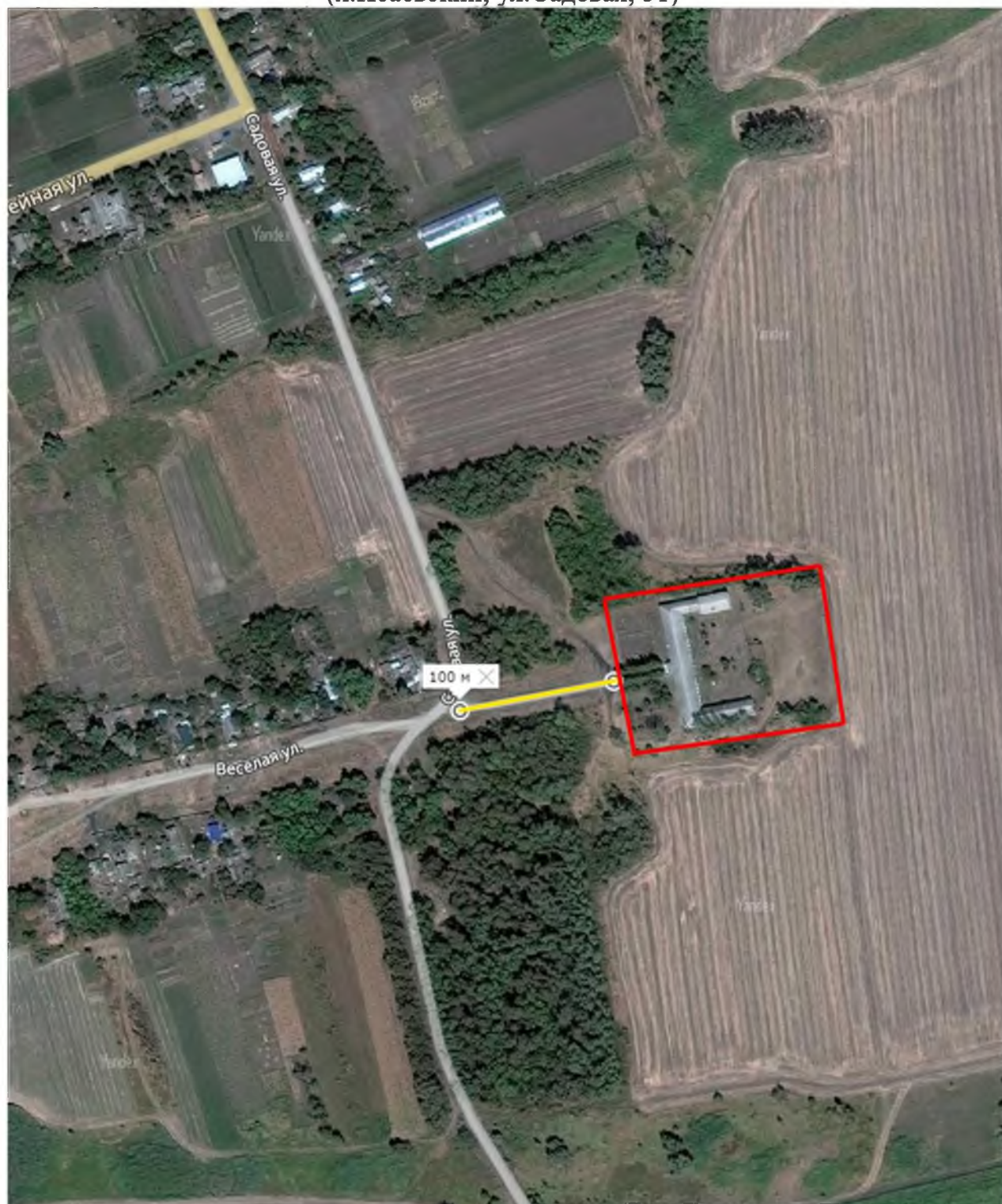

Условные обозначения

М б/м

- Расстояние от входа, равное 100 м
- Граница участка

Карта-схема границ прилегающих к МАОУ СОШ № 20 им.Милевского Н.И.,
на территории которой не допускается розничная продажа алкогольной продукции
(х.Средние Чубурки, ул.Красная, 1)



Условные обозначения

М 6/м

- Расстояние от входа, равное 100 м
- == Границы участка

Карта-схема границ прилегающих к МБДОУ д/с № 14,
на территории которого не допускается розничная продажа алкогольной продукции
(х.Средние Чубурки, ул.Мира, 3)



Условные обозначения

М 1:1000

- Расстояние от входа, равное 100 м
- == Граница участка

ПРИЛОЖЕНИЕ №13
УТВЕРЖДЕНЫ
постановлением администрации
муниципального образования
Кущевский район
от _____ № _____

КАРТЫ-СХЕМЫ
границ прилегающих территорий, на которых не допускается розничная
продажа алкогольной продукции и розничная продажа алкогольной продукции
при оказании услуг общественного питания,
Шкуринского сельского поселения

2018 год

Карта-схема границ прилегающих к МБУЗ «Кушевская ЦРБ»
(Шкуринская участковая больница),
на территории которой не допускается розничная продажа алкогольной продукции
(ст.Шкуринская, ул.Ленина, 15)



Условные обозначения

M 1:2000

- Расстояние от входа, равное 100 м
— Граница участка

Карта-схема границ прилегающих к МБОУ СОШ № 5 им.Котова А.А.,
на территории которой не допускается розничная продажа алкогольной продукции
(ст.Шкуринская, ул.Ленина, 20)



Условные обозначения

М 1:2000

- Расстояние от входа, равное 100 м
- Граница участка

Карта-схема границ прилегающих к МБОУ СОШ № 5 им.Котова А.А.,
на территории которой не допускается розничная продажа алкогольной продукции
(ст.Шкуринская, ул.Ленина, 26)



Условные обозначения

М 1:2000

- Расстояние от входа, равное 100 м
- Граница участка

Карта-схема границ прилегающих к МБДОУ д/с №11,
на территории которого не допускается розничная продажа алкогольной продукции
(ст.Шкуринская, ул.Ленина, 87 а)



Условные обозначения

М 1:2000

- Расстояние от входа, равное 100 м
- Граница участка

Карта-схема границ прилегающих к МБДОУ д/с №11,
на территории которого не допускается розничная продажа алкогольной продукции
(ст.Шкуринская, ул.Чехова, 20)



Условные обозначения

М 1:2000

- Расстояние от входа, равное 100 м
- Граница участка

Карта-схема границ прилегающих к ГКОУ КК школа-интернат ст-цы Шкуринской, на территории которой не допускается розничная продажа алкогольной продукции (ст.Шкуринская, пер.Таганрогский, 14)

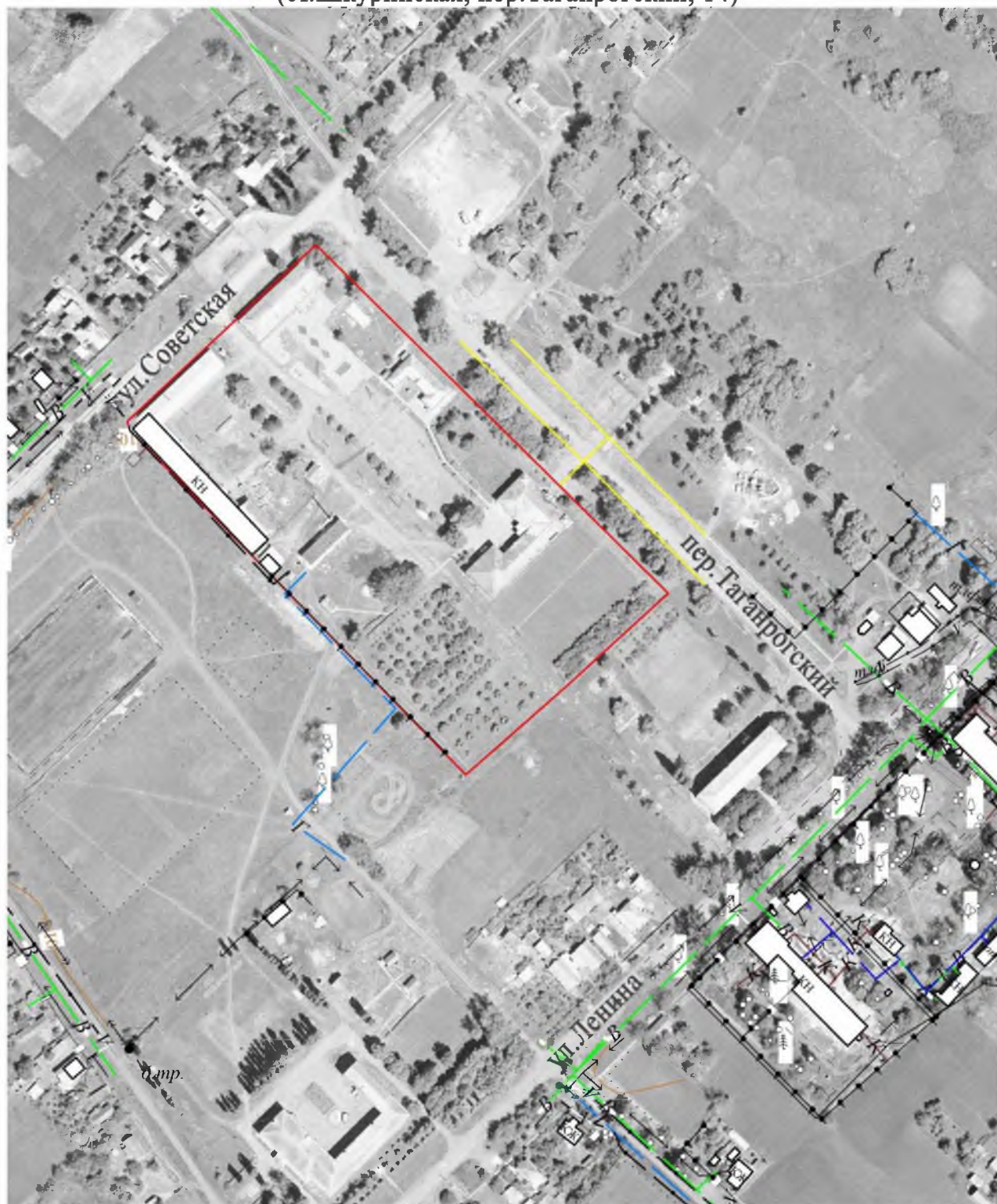

Условные обозначения

М 1:3000

- Расстояние от входа, равное 100 м
- Граница участка

Карта-схема границ прилегающих к противотуберкулезный диспансер № 18,
на территории которой не допускается розничная продажа алкогольной продукции
(ст.Шкуринская, ул.Ленина, 15 а)

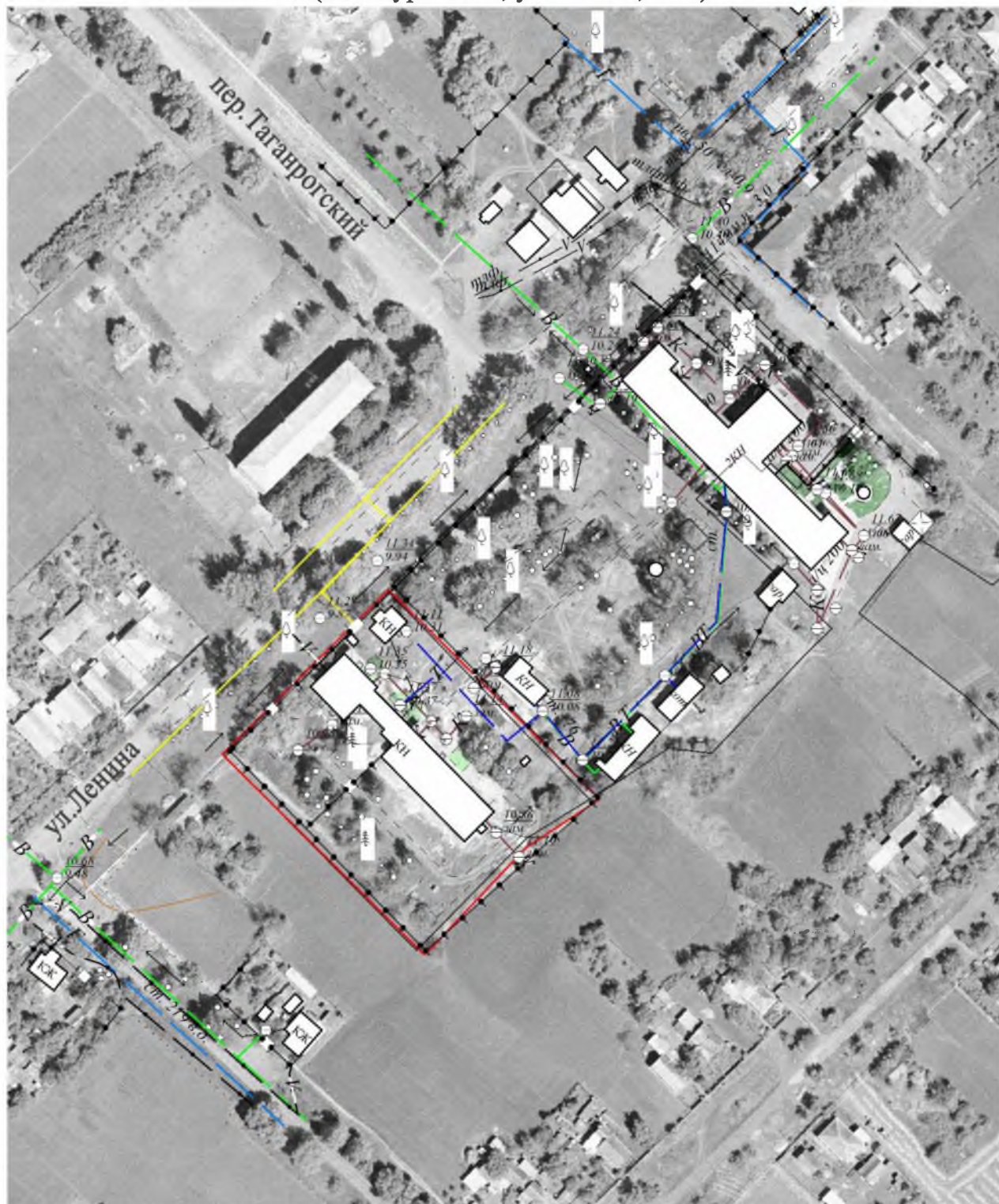

Условные обозначения

М 1:2000

- Расстояние от входа, равное 100 м
- Граница участка

Карта-схема границ прилегающих к Шкуринскому дому-интернату,
на территории которого не допускается розничная продажа алкогольной продукции
(ст.Шкуринская, ул.Ленина, 15)

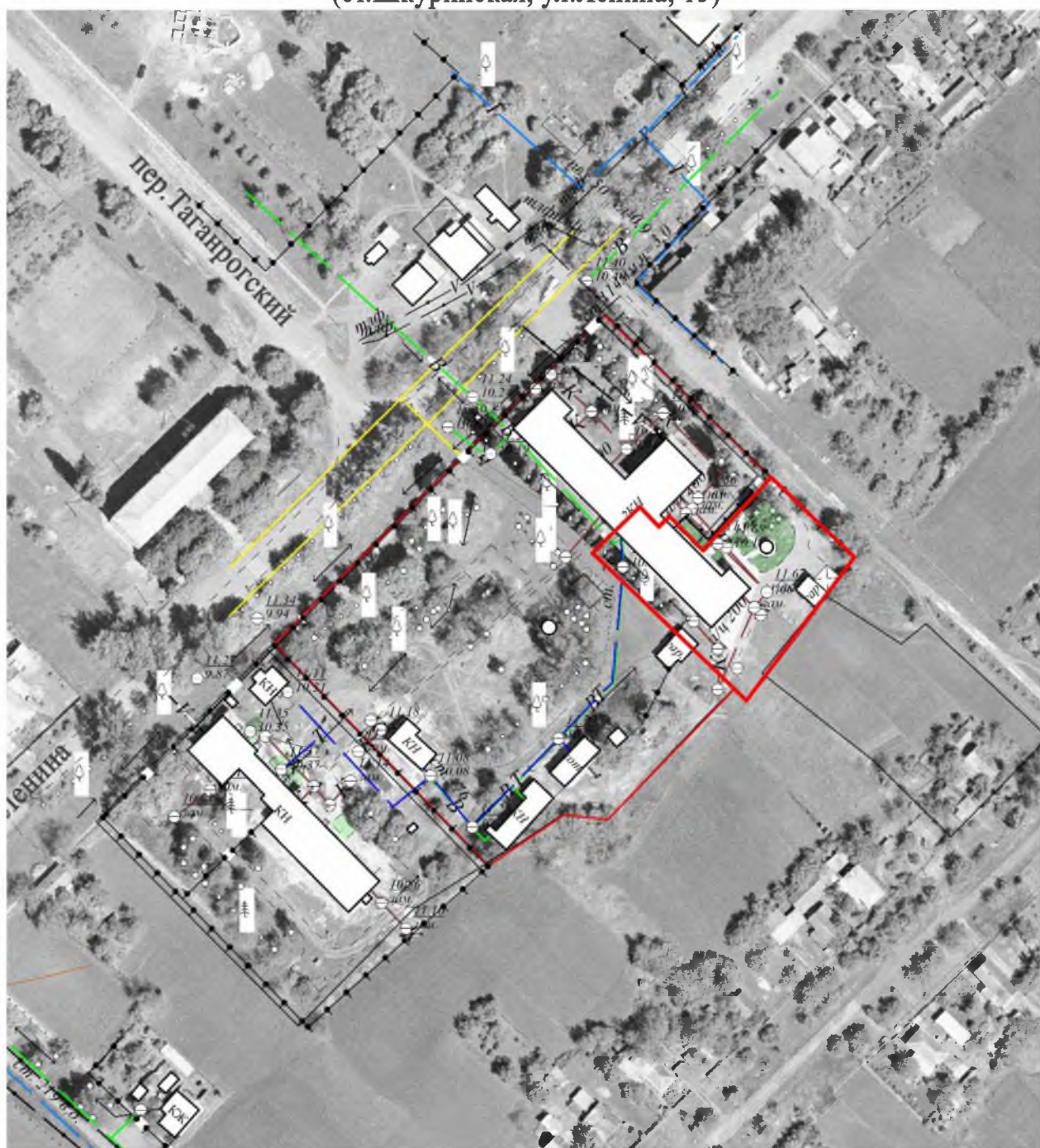

Условные обозначения

М 1:2000

- Расстояние от входа, равное 100 м
- Граница участка

Заместитель главы
муниципального образования
Кущевский район

М.М.Кумов